Comune di
SAN MARCO IN LAMIS
Assessorato all'urbanistica

PIANO COMUNALE DEI TRATTURI

ai sensi della LEGGE REGIONALE 23 DICEMBRE 2003, n. 29
"Disciplina delle funzioni amministrative in materia di tratturi"

Titolo: **I TRONCHI ARMENTIZI** **Tipologie di Alienazione**		SEZIONE **P** Tavole di Progetto
Consulenza **VEGA sas** Via Nicola Delli Carri, 48 - 71100 FOGGIA	*Comune di S. Marco in Lamis* **Arch. Maddalena Marciano** Responsabile Settore Urbanistico - LLPP	ELABORATO **02**
		SCALA

Legenda

TIPOLOGIE DI ALIENAZIONE

Legge Regionale N.29/2003 art.2 - Categorie

- **CATEGORIA "A" - Tronchi armentizi che conservano l'originaria consistenza o che possono essere alla stessa reintegrati, nonché la loro destinazione in ordine alle possibilità di fruizione turistico–culturale**
- **CATEGORIA "B" - Tronchi armentizi idonei a soddisfare riconosciute esigenze di carattere pubblico, con particolare riguardo a quella di strada ordinaria**
- **CATEGORIA "C" - i tronchi armentizi che hanno subito permanenti alterazioni, anche di natura edilizia.**

Altre informazioni
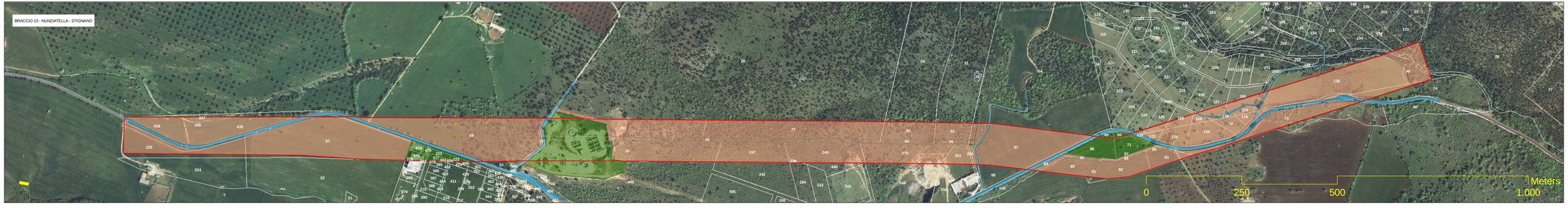
- Particelle