## Carta uso del suolo

- 1111, tessuto residenziale continuo antico e denso
- 1112, tessuto residenziale continuo, denso più recente e basso
- 1121, tessuto residenziale discontinuo
- 1123, tessuto residenziale sparso
- 1211, insediamento industriale o artigianale con spazi annessi
- 1212, insediamento commerciale
- 1215, insediamento degli impianti tecnologici
- 1216, insediamenti produttivi agricoli
- 1221, reti stradali e spazi accessori
- 1222, reti ferroviarie comprese le superfici annesse
- 1225, reti ed aree per la distribuzione, la produzione e il trasporto dell'energia
- 1321, discariche e depositi di cave, miniere, industrie
- 1331, cantieri e spazi in costruzione e scavi
- 1332, suoli rimaneggiati e artefatti
- 1422, aree sportive (calcio, atletica, tennis, etc)
- 2111, seminativi semplici in aree non irrigue
- 2121, seminativi semplici in aree irrigue
- 2123, colture orticole in pieno campo in serra e sotto plastica in aree irrigue
- 3241, aree a ricolonizzazione naturale
- 5111, fiumi, torrenti e fossi
- 5112, canali e idrovie
- 5122, bacini con prevalente utilizzazione per scopi irrigui
- 131, aree estrattive
- 143, cimiteri
- 221, vigneti
- 222, frutteti e frutti minori
- 223, uliveti
- 241, colture temporanee associate a colture permanenti
- 311, boschi di latifoglie
- 312, boschi di conifere
- 313, boschi misti di conifere e latifoglie
- 314, prati alberati, pascoli alberati
- 321, aree a pascolo naturale, praterie, incolti
- 322, cespuglieti e arbusteti
- 333, aree con vegetazione rada

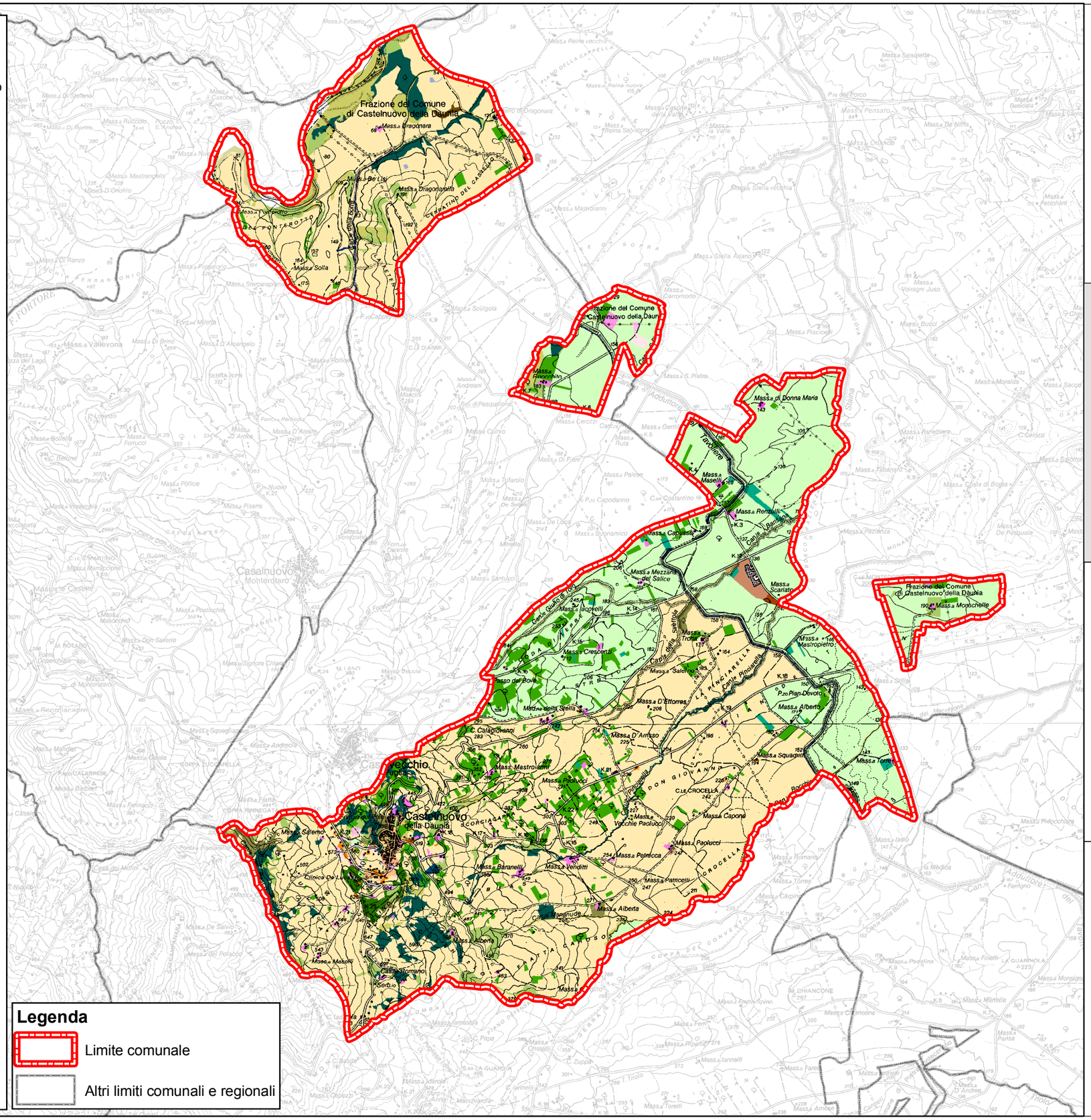


c. Putt/P: riporto degli Ambiti Territoriali Distinti e degli Ambiti Territoriali Estesi

d. Analisi del sistema paesaggistico ambientale

e. Sistema stratificazione storica

f. Definizione dei "Territori Costruiti"



0 1.250 2.500 5.000 7.500 10.000 Meters