



Regione Puglia



COMUNE DI  
CASTELNUOVO DELLA DAUNIA



Provincia di Foggia

**REGIONE PUGLIA**  
**Assessorato urbanistica e assetto del territorio**

**Piano Urbanistico Territoriale Tematico**  
**Paesaggio**

*(Del.G.R. n. 1478 del 15.12.2000)*

**VARIANTE DI ADEGUAMENTO DEL PRG VIGENTE**

*Art. 16 LR 56/1980 - art. 5.06 delle NTA del PUTT/P*

**TESTIMONIANZE DELLA STRATIFICAZIONE INSEDIATIVA**  
**QUADRO PROGRAMMATICO**

*Visti e approvazioni*

*Progettazione*

*Arch. Antonio DEMAIO*

*Il Sindaco*

*Il Responsabile UTC*

*avv. Guerino DE LUCA*

*geom. Luciano VENTAROLA*

*Elaborazione Dati*

*Data*

*settembre 2014*



TESTIMONIANZE DELLA STRATIFICAZIONE INSEDIATIVA



Localizzazione del bene architettonico

Scala 1:10.000

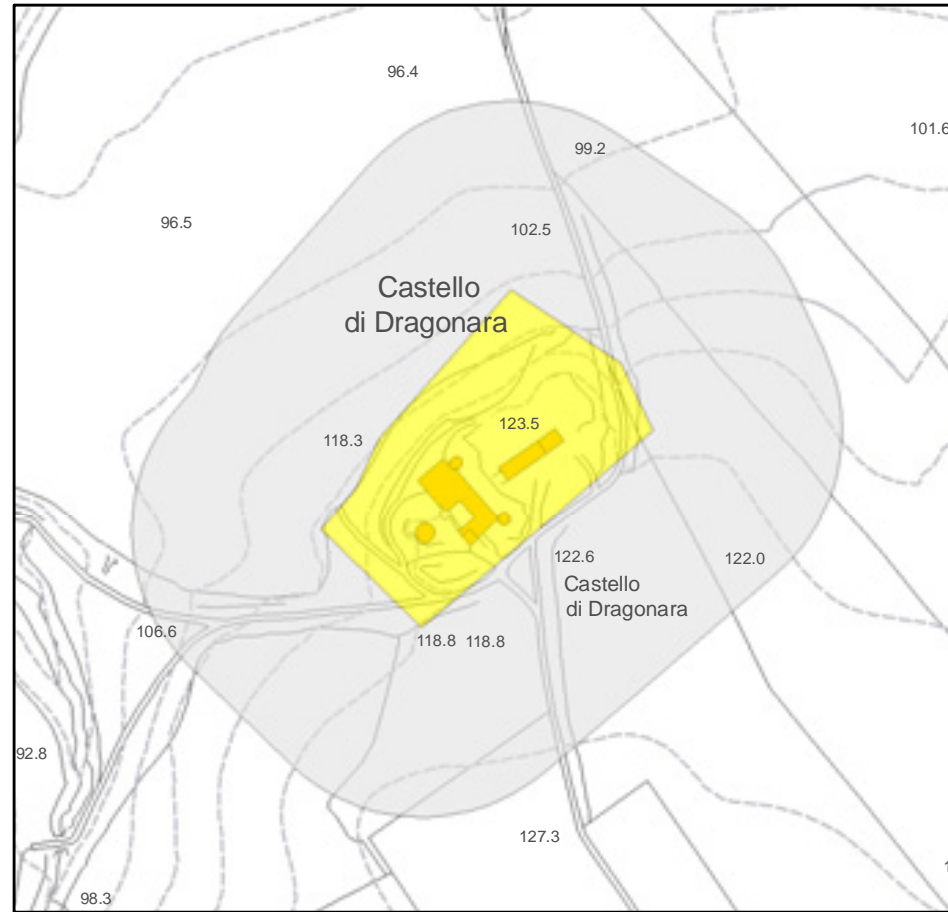

Individuazione del bene architettonico su aerofotogrammetria

Scala 1:4.000

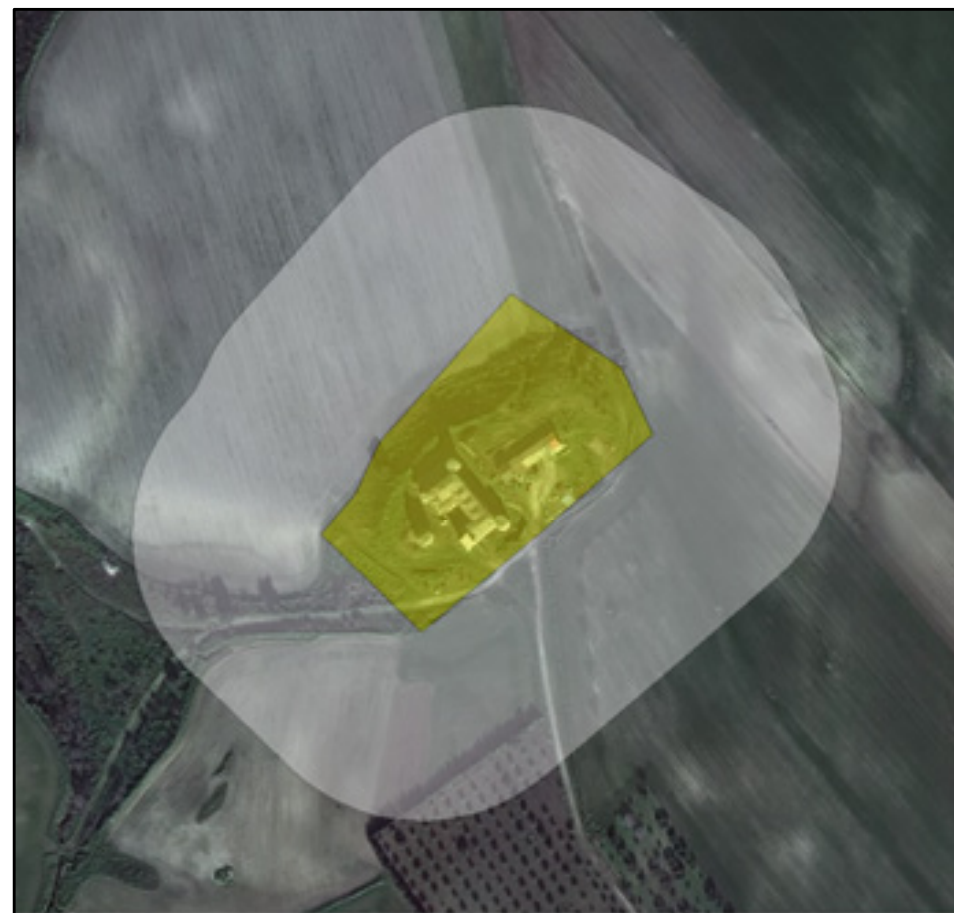

Individuazione del bene architettonico su ortofoto 2011

Scala 1:4.000

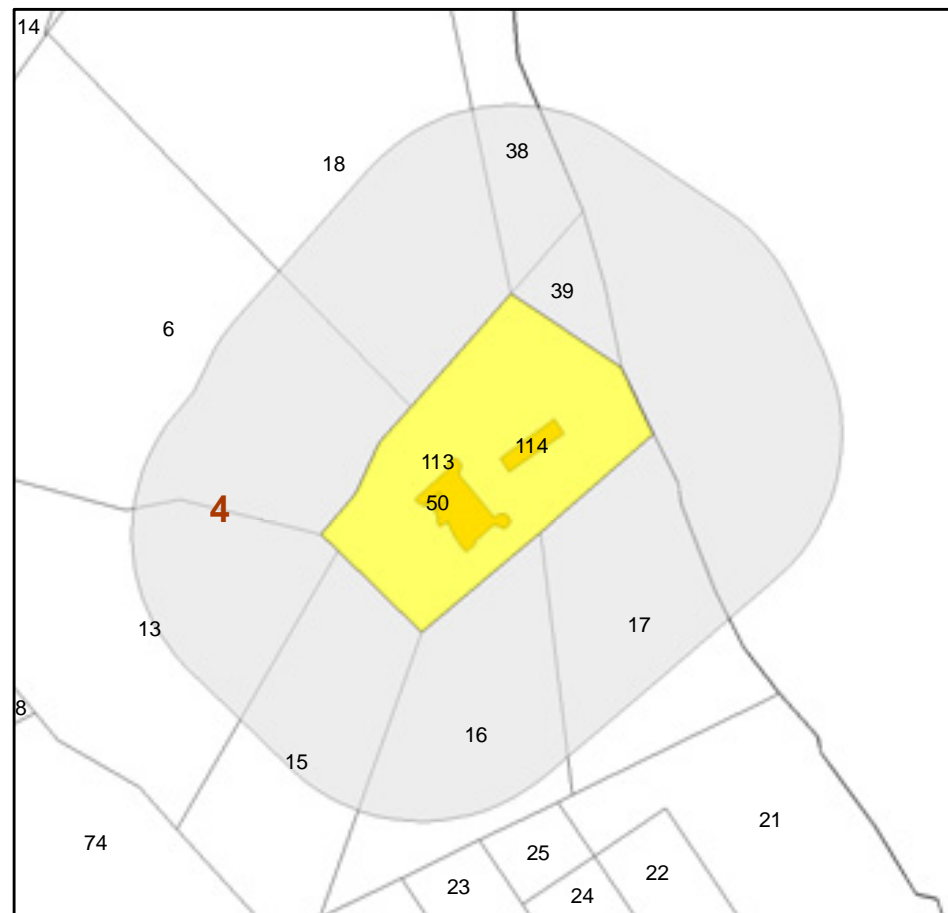

Individuazione del bene architettonico su stralcio di carta catastale

Scala 1:4.000

IDENTIFICAZIONE

Nome del bene:..... **Castello di Dragonara**  
 N° id. dell'elenco del P.U.T.T./P:.... **102**  
 N° id. dell'elenco del P.U.G.:..... **N.D.**  
 Frazione/località/via:..... **il Salvatore**  
 Genere dell'affaccio ed accessibilità: ..... **N.D.**  
 Foglio catastale:..... **4**  
 Particella:..... **50-113-114**  
 Quota altimetrica: ..... **123 m s.l.m.**

DESCRIZIONE ARCHITETTONICA E ARCHEOLOGICA:

Tipologia di bene e tipo di insediamento:..... **Vincolo Architettonico**  
 Dimensioni complessive: ..... **15.650 mq**  
 Impianto strutturale e tecniche costruttive: .....

NOTIZIE STORICHE



Autore: .....  
 Anno e periodo di costruzione: ....  
 Stile architettonico: .....  
 Restauri ed interventi: .....

CONDIZIONE GIURIDICA E VINCOLI

Legge, articolo, decreto: .....  
 Possesso: .....

FONTI E DOCUMENTI DI RIFERIMENTO

Bibliografia: .....  
 Fonti archivistiche: .....

 "Area di pertinenza" del bene  
 "Area annessa" del bene

DOCUMENTAZIONE FOTOGRAFICA



Planimetria punto di ripresa

Scala 1:5.000



Visuale panoramica



Foto 1 - Vista frontale



Foto 2 - Vista laterale

TESTIMONIANZE DELLA STRATIFICAZIONE INSEDIATIVA



Localizzazione del bene architettonico

Scala 1:10.000

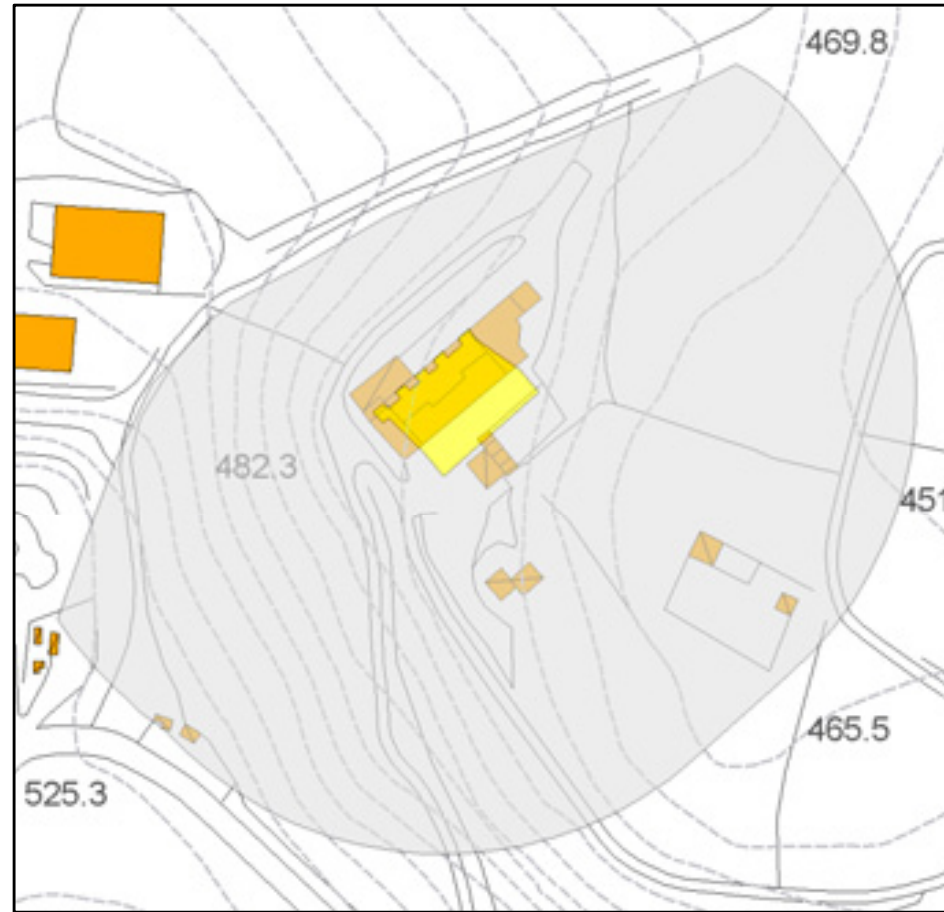

Individuazione del bene architettonico su aerofotogrammetria

Scala 1:2.000



Individuazione del bene architettonico su ortofoto 2011

Scala 1:2.000

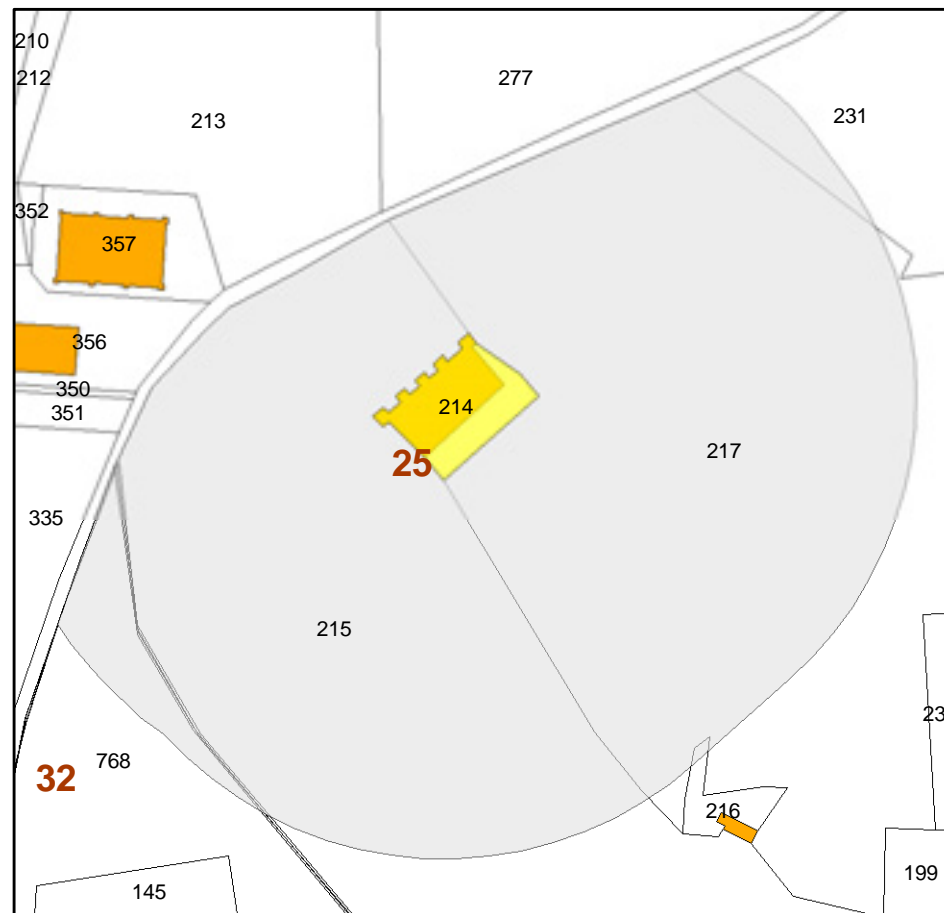

Individuazione del bene architettonico su stralcio di carta catastale

Scala 1:2.000

IDENTIFICAZIONE

Nome del bene:..... **Vigna La Corte**  
 N° id. dell'elenco del P.U.T.T./P:.... **N.D.**  
 N° id. dell'elenco del P.U.G.:..... **N.D.**  
 Frazione/località/via:..... **Località Maddalena**  
 Genere dell'affaccio ed accessibilità: ..... **N.D.**  
 Foglio catastale:..... **25**  
 Particella:..... **214**  
 Quota altimetrica: ..... **475 m s.l.m.**

DESCRIZIONE ARCHITETTONICA E ARCHEOLOGICA:

Tipologia di bene e tipo di insediamento:..... **Fabbricato Rurale**  
 Dimensioni complessive: ..... **790 mq**  
 Impianto strutturale e tecniche costruttive: .....

NOTIZIE STORICHE



Autore: .....  
 Anno e periodo di costruzione: ....  
 Stile architettonico: .....  
 Restauri ed interventi: .....

CONDIZIONE GIURIDICA E VINCOLI

Legge, articolo, decreto: .....  
 Possesso: .....

FONTI E DOCUMENTI DI RIFERIMENTO

Bibliografia: .....  
 Fonti archivistiche: .....

 "Area di pertinenza" del bene  
 "Area annessa" del bene

DOCUMENTAZIONE FOTOGRAFICA



Planimetria punto di ripresa

Scala 1:1.000



Foto 1 - Vista frontale



Foto 2 - Vista laterale

TESTIMONIANZE DELLA STRATIFICAZIONE INSEDIATIVA



Localizzazione del bene architettonico

Scala 1:10.000

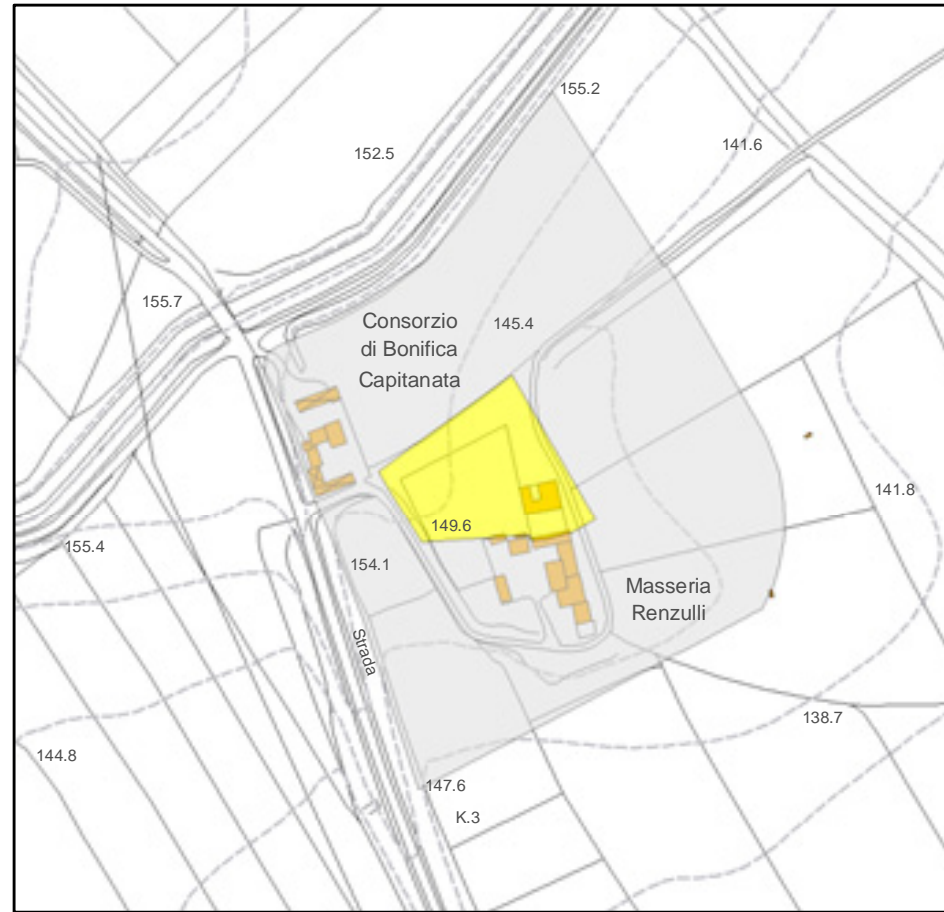

Individuazione del bene architettonico su aerofotogrammetria

Scala 1:4.000



Individuazione del bene architettonico su ortofoto 2011

Scala 1:4.000

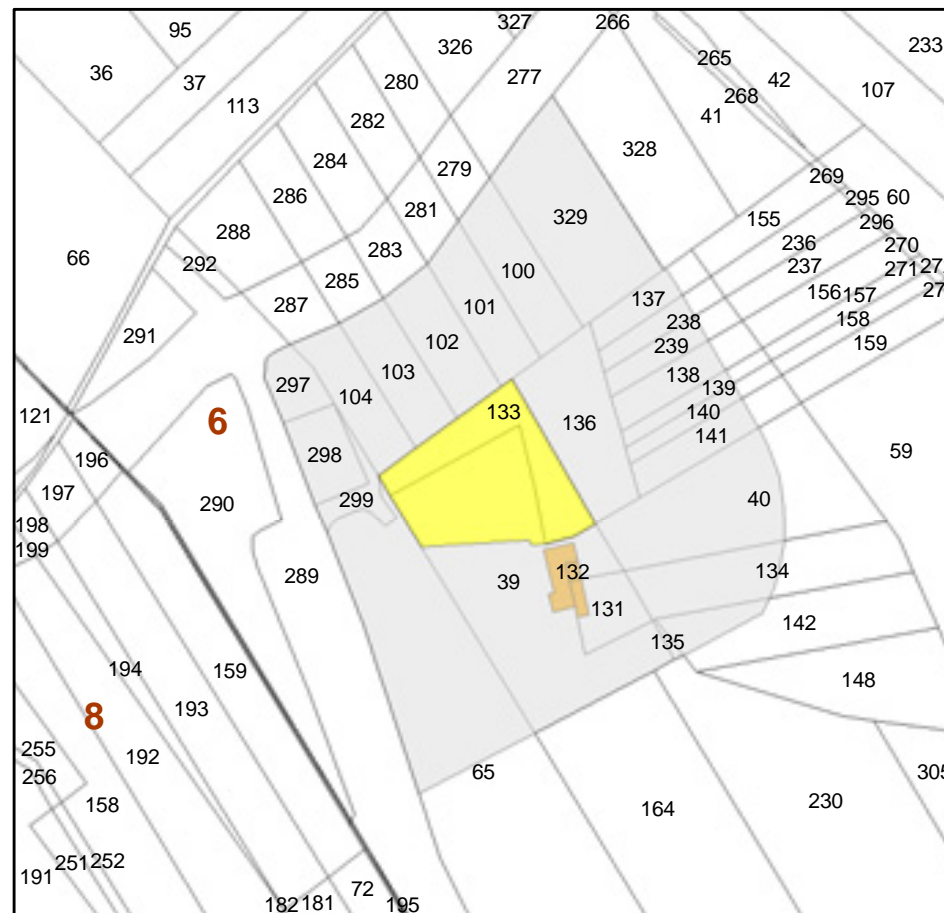

Individuazione del bene architettonico su stralcio di carta catastale

Scala 1:4.000

IDENTIFICAZIONE

Nome del bene:..... **Masseria Renzulli**  
 N° id. dell'elenco del P.U.T.T./P:.... **N.D.**  
 N° id. dell'elenco del P.U.G.:..... **N.D.**  
 Frazione/località/via:..... **Località Mileti**  
 Genere dell'affaccio ed accessibilità: ..... **N.D.**  
 Foglio catastale:..... **6**  
 Particella:..... **39-133**  
 Quota altimetrica: ..... **150 m s.l.m.**

DESCRIZIONE ARCHITETTONICA E ARCHEOLOGICA:

Tipologia di bene e tipo di insediamento:..... **Azienda Agricola**  
 Dimensioni complessive: ..... **6.000 mq**  
 Impianto strutturale e tecniche costruttive: .....

NOTIZIE STORICHE



Autore: .....  
 Anno e periodo di costruzione: ....  
 Stile architettonico: .....  
 Restauri ed interventi: .....

CONDIZIONE GIURIDICA E VINCOLI

Legge, articolo, decreto: .....  
 Possesso: .....

FONTI E DOCUMENTI DI RIFERIMENTO

Bibliografia: .....  
 Fonti archivistiche: .....

 "Area di pertinenza" del bene  
 "Area annessa" del bene

DOCUMENTAZIONE FOTOGRAFICA



Planimetria punto di ripresa

Scala 1:2.000



Foto 1 - Vista frontale

TESTIMONIANZE DELLA STRATIFICAZIONE INSEDIATIVA



Localizzazione del bene architettonico

Scala 1:10.000



Individuazione del bene architettonico su aerofotogrammetria

Scala 1:5.000

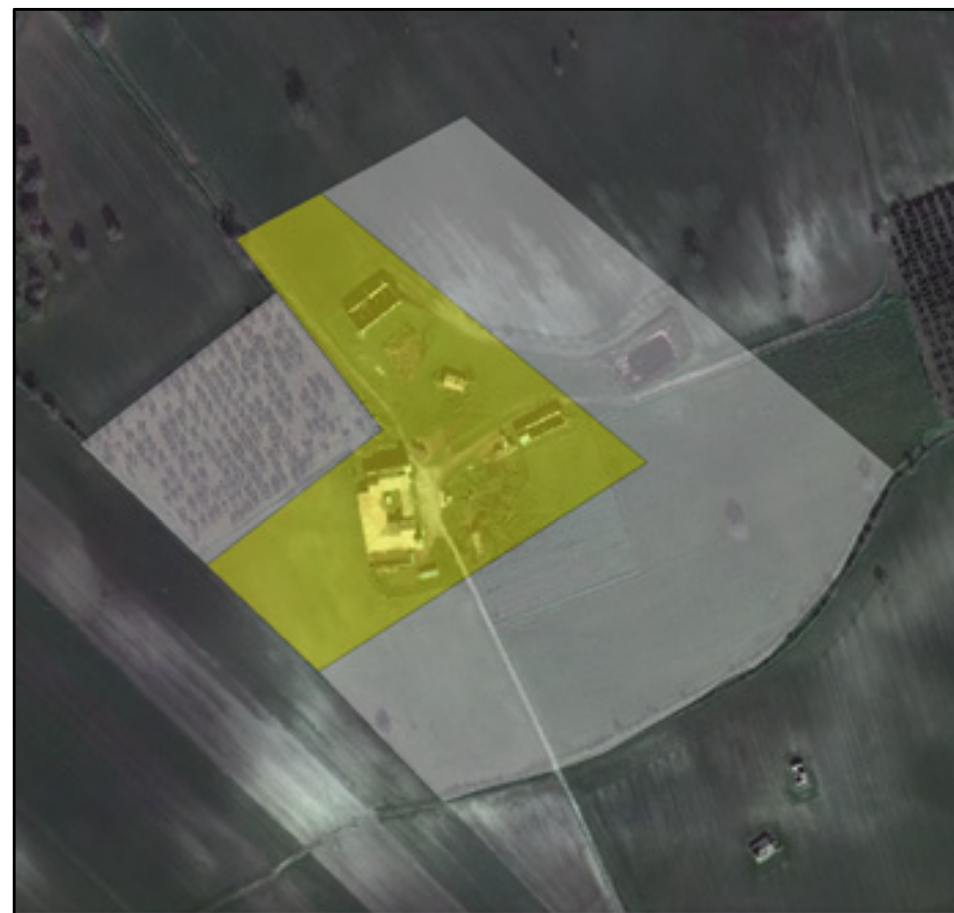

Individuazione del bene architettonico su ortofoto 2011

Scala 1:5.000

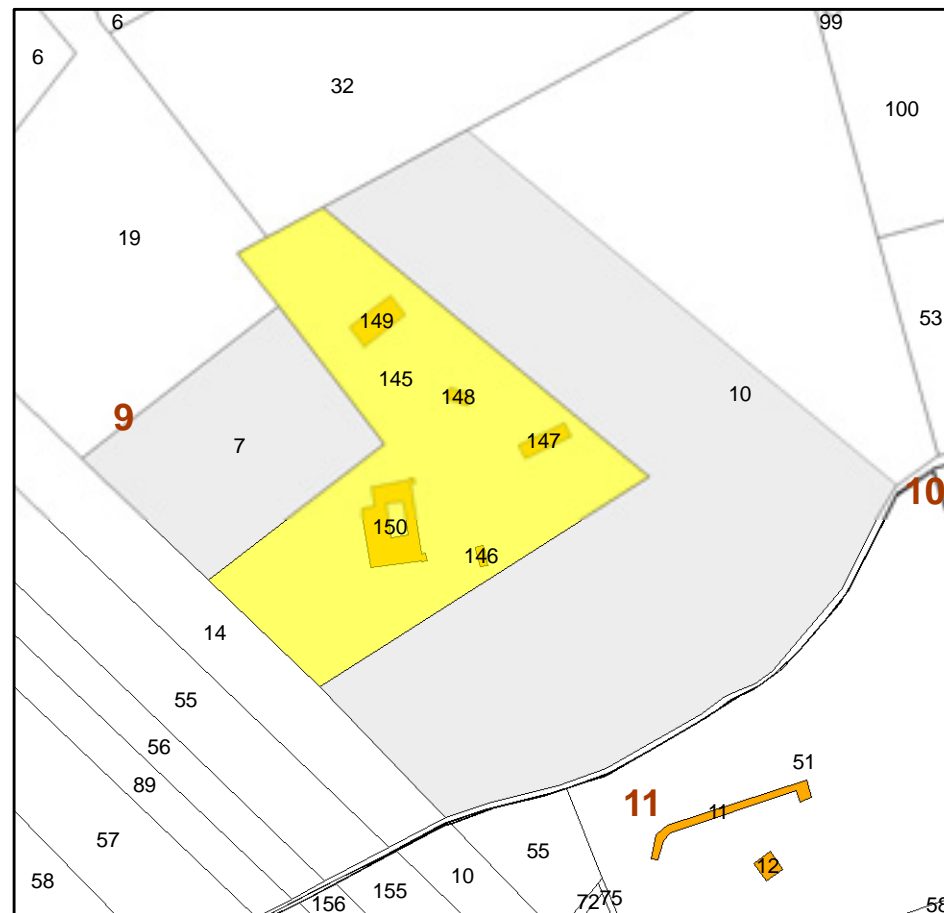

Individuazione del bene architettonico su stralcio di carta catastale

Scala 1:5.000

IDENTIFICAZIONE

Nome del bene:..... **Masseria Trotta**  
 N° id. dell'elenco del P.U.T.T./P:.... **N.D.**  
 N° id. dell'elenco del P.U.G.:..... **N.D.**  
 Frazione/località/via:..... **Località la Pinciarella**  
 Genere dell'affaccio ed accessibilità: ..... **N.D.**  
 Foglio catastale:..... **9**  
 Particella:..... **145-146-147-148-149-150**  
 Quota altimetrica: ..... **175 m s.l.m.**

DESCRIZIONE ARCHITETTONICA E ARCHEOLOGICA:

Tipologia di bene e tipo di insediamento:..... **Fabbricato Rurale / Ruderì**  
 Dimensioni complessive: ..... **40.180 mq**  
 Impianto strutturale e tecniche costruttive: .....

NOTIZIE STORICHE



Autore: .....  
 Anno e periodo di costruzione: ....  
 Stile architettonico: .....  
 Restauri ed interventi: .....

CONDIZIONE GIURIDICA E VINCOLI

Legge, articolo, decreto: .....  
 Possesso: .....

FONTI E DOCUMENTI DI RIFERIMENTO

Bibliografia: .....  
 Fonti archivistiche: .....

 "Area di pertinenza" del bene  
 "Area annessa" del bene



DOCUMENTAZIONE FOTOGRAFICA



Planimetria punto di ripresa

Scala 1:5.000



Foto 1 - Vista dal canale del Consorzio di Bonifica



Foto 2 - Vista dalla strada interpodereale



Vista del fabbricato



Localizzazione del bene architettonico

Scala 1:10.000

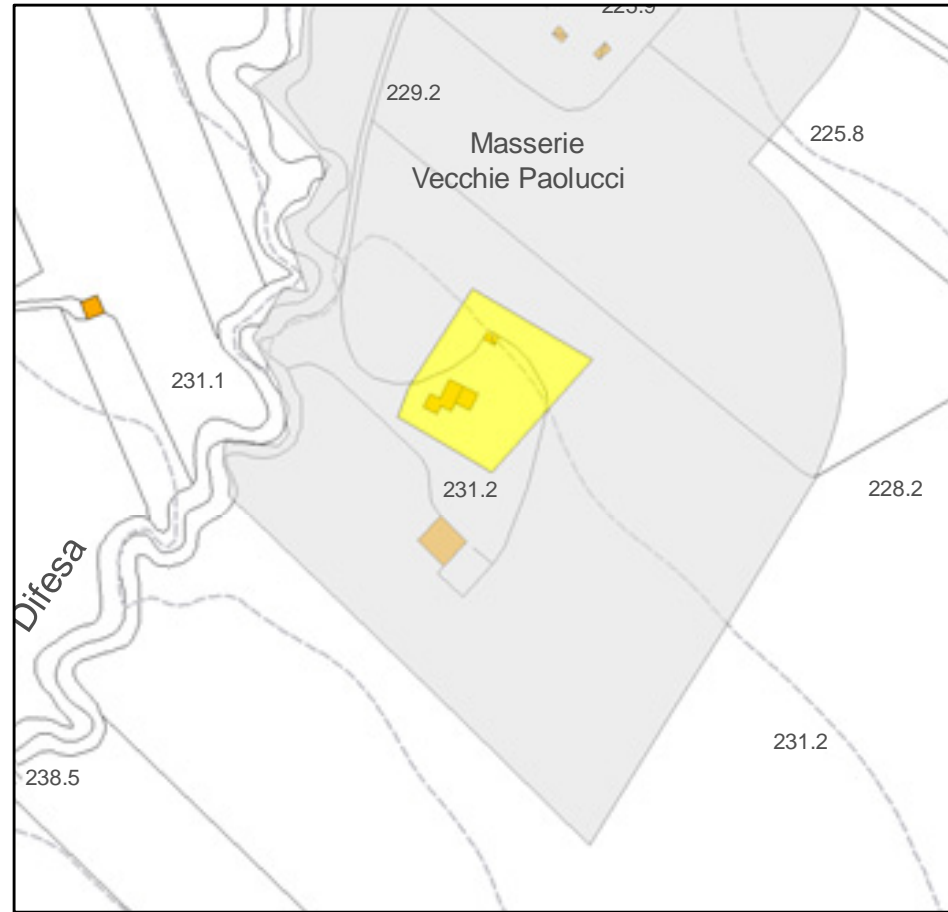

Individuazione del bene architettonico su aerofotogrammetria

Scala 1:3.000



Individuazione del bene architettonico su ortofoto 2011

Scala 1:3.000

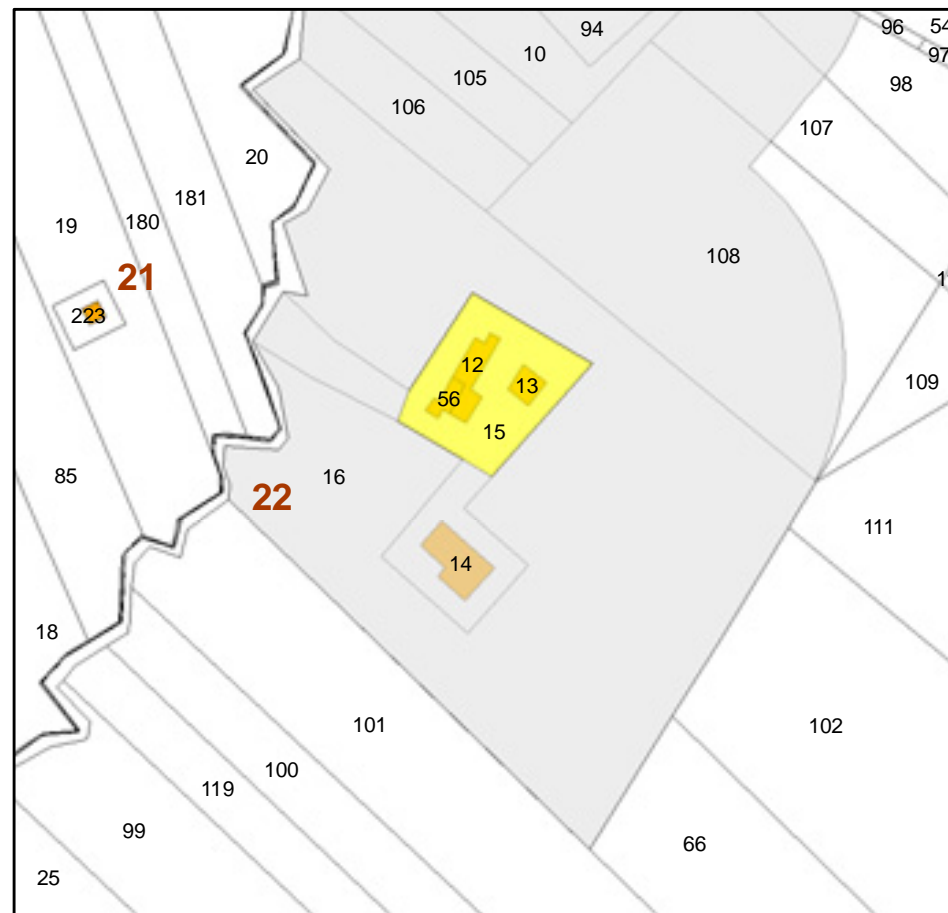

Individuazione del bene architettonico su stralcio di carta catastale

Scala 1:3.000

IDENTIFICAZIONE

Nome del bene:..... **Masserie Vecchie Paolucci (Molino Paolucci)**  
 N° id. dell'elenco del P.U.T.T./P:..... **N.D.**  
 N° id. dell'elenco del P.U.G.:..... **N.D.**  
 Frazione/località/via:..... **Località Mezza di Cinque**  
 Genere dell'affaccio ed accessibilità: ..... **N.D.**  
 Foglio catastale:..... **22**  
 Particella:..... **12-13-15-56**  
 Quota altimetrica: ..... **231 m s.l.m.**

DESCRIZIONE ARCHITETTONICA E ARCHEOLOGICA:

Tipologia di bene e tipo di insediamento:..... **Rudere**  
 Dimensioni complessive: ..... **3.000 mq**  
 Impianto strutturale e tecniche costruttive: .....

NOTIZIE STORICHE



Autore: .....  
 Anno e periodo di costruzione: ....  
 Stile architettonico: .....  
 Restauri ed interventi: .....

CONDIZIONE GIURIDICA E VINCOLI

Legge, articolo, decreto: .....  
 Possesso: .....

FONTI E DOCUMENTI DI RIFERIMENTO

Bibliografia: .....  
 Fonti archivistiche: .....

 "Area di pertinenza" del bene  
 "Area annessa" del bene

DOCUMENTAZIONE FOTOGRAFICA



Planimetria punto di ripresa

Scala 1:2.000



Foto 1 - Vista da nord



Foto 2 - Vista da sud



Localizzazione del bene architettonico

Scala 1:10.000

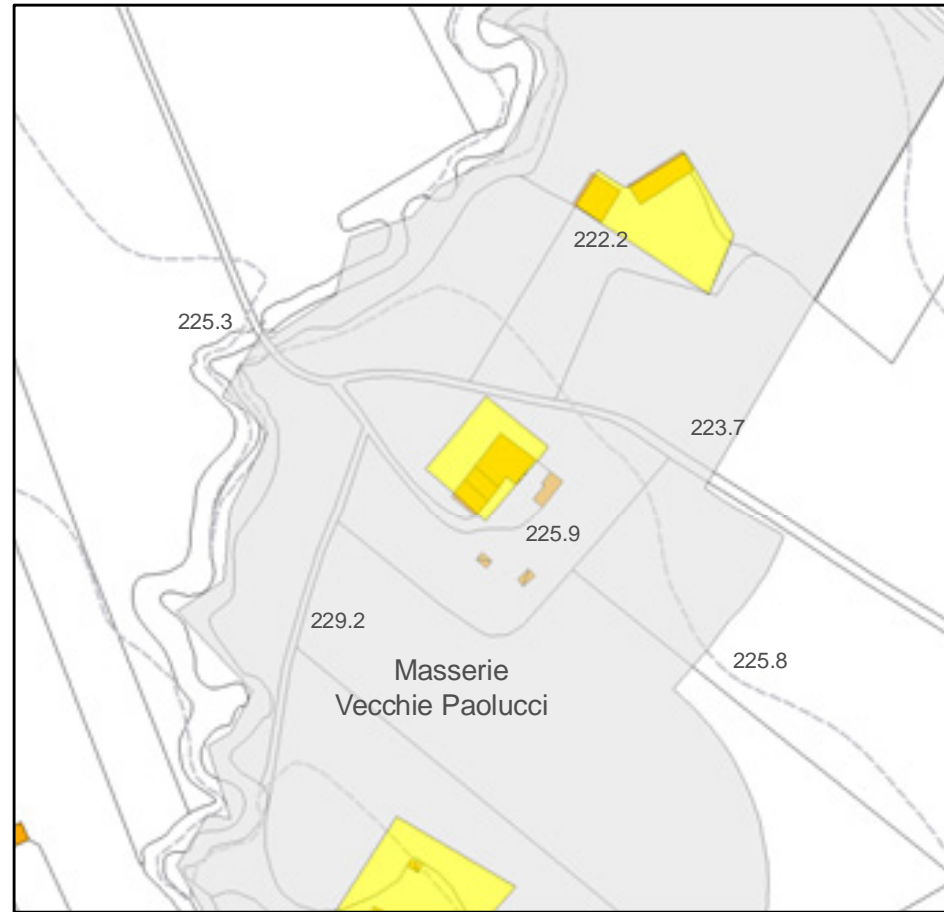

Individuazione del bene architettonico su aerofotogrammetria

Scala 1:3.000

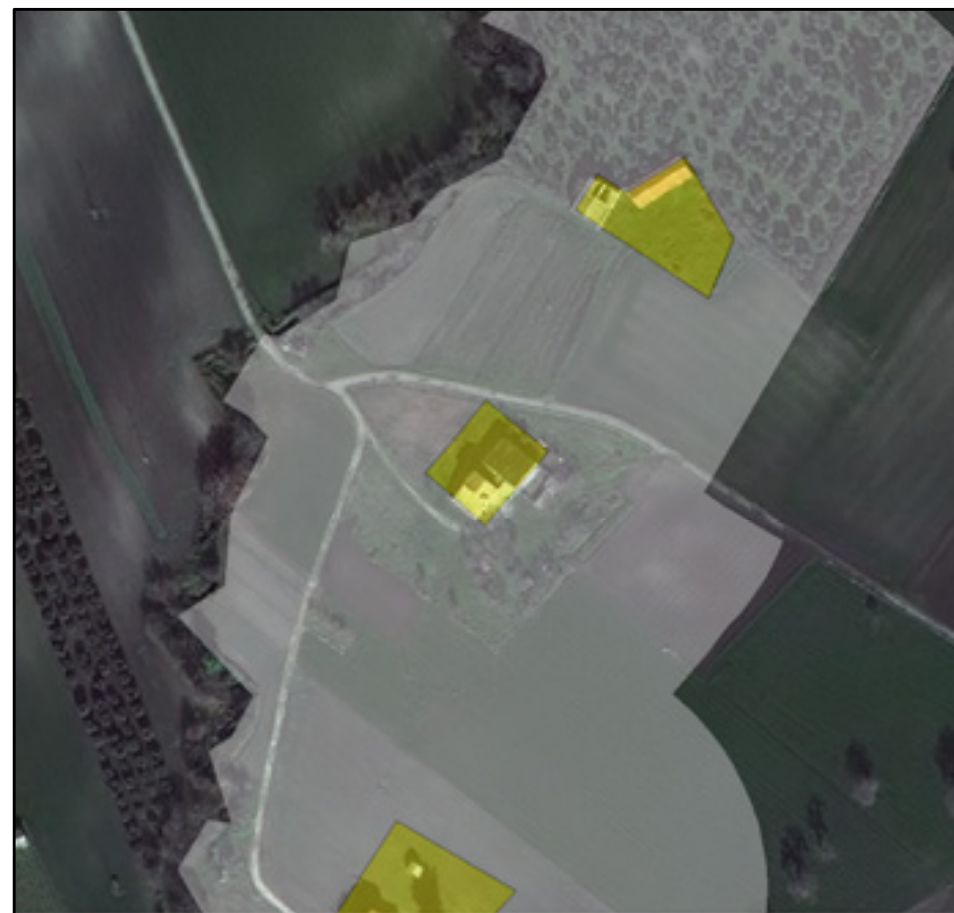

Individuazione del bene architettonico su ortofoto 2011

Scala 1:3.000

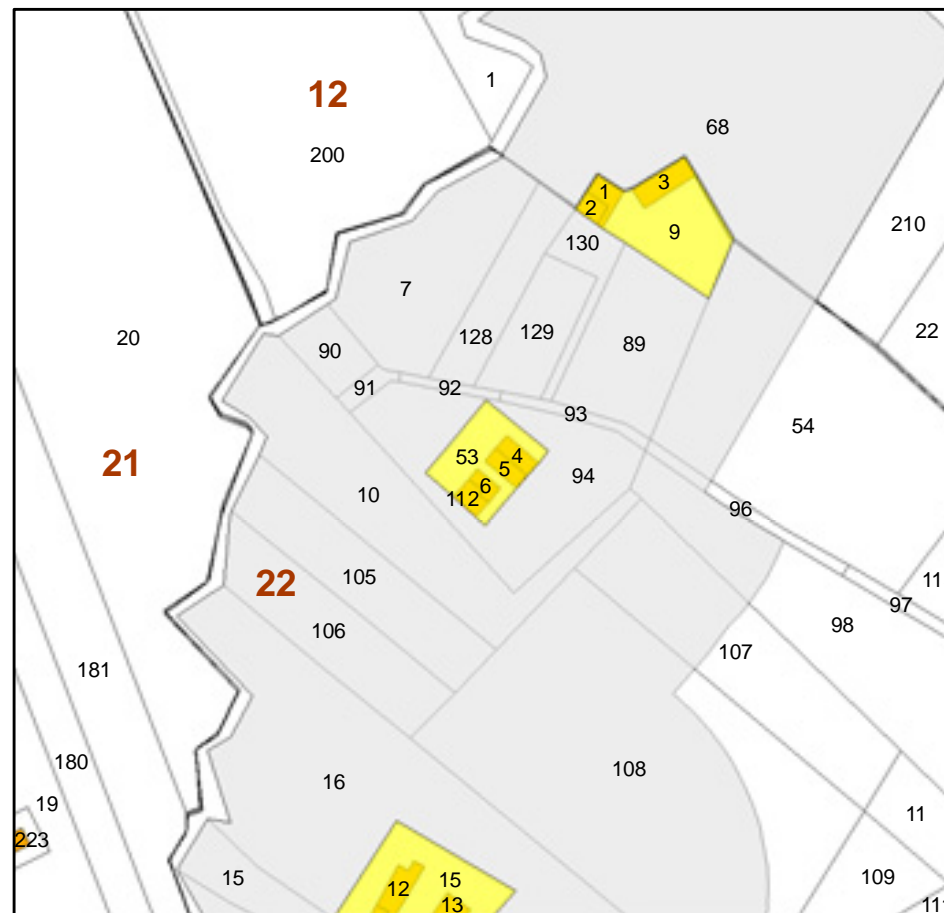

Individuazione del bene architettonico su stralcio di carta catastale

Scala 1:3.000

IDENTIFICAZIONE

Nome del bene:..... **Masserie Vecchie Paolucci**

N° id. dell'elenco del P.U.T.T./P:.... **N.D.**

N° id. dell'elenco del P.U.G.:..... **N.D.**

Frazione/località/via:..... **Località Mezza di Cinque**

Genere dell'affaccio ed accessibilità: ..... **N.D.**

Foglio catastale:..... **22**

Particella:..... **4-5-6-53-112**

Quota altimetrica: ..... **226 m s.l.m.**

DESCRIZIONE ARCHITETTONICA E ARCHEOLOGICA:

Tipologia di bene e tipo di insediamento:..... **Fabbricato Rurale**

Dimensioni complessive: ..... **1.225 mq**

Impianto strutturale e tecniche costruttive: .....

NOTIZIE STORICHE

Autore: .....

Anno e periodo di costruzione: ....

Stile architettonico: .....

Restauri ed interventi: .....

CONDIZIONE GIURIDICA E VINCOLI

Legge, articolo, decreto: .....

Possesso: .....

FONTI E DOCUMENTI DI RIFERIMENTO

Bibliografia: .....

Fonti archivistiche: .....

- "Area di pertinenza" del bene
- "Area annessa" del bene

DOCUMENTAZIONE FOTOGRAFICA



Planimetria punto di ripresa

Scala 1:2.000



Foto 1 - Vista posteriore



Foto 2 - Vista laterale



Localizzazione del bene architettonico

Scala 1:10.000

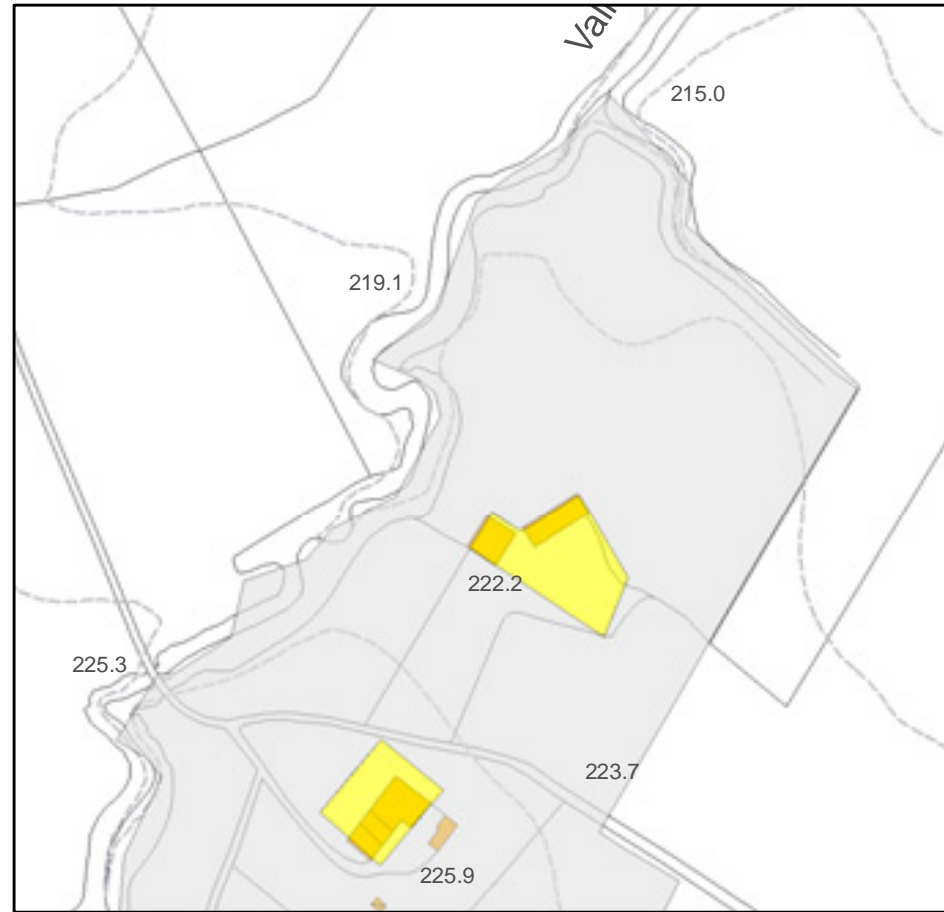

Individuazione del bene architettonico su aerofotogrammetria

Scala 1:3.000



Individuazione del bene architettonico su ortofoto 2011

Scala 1:3.000

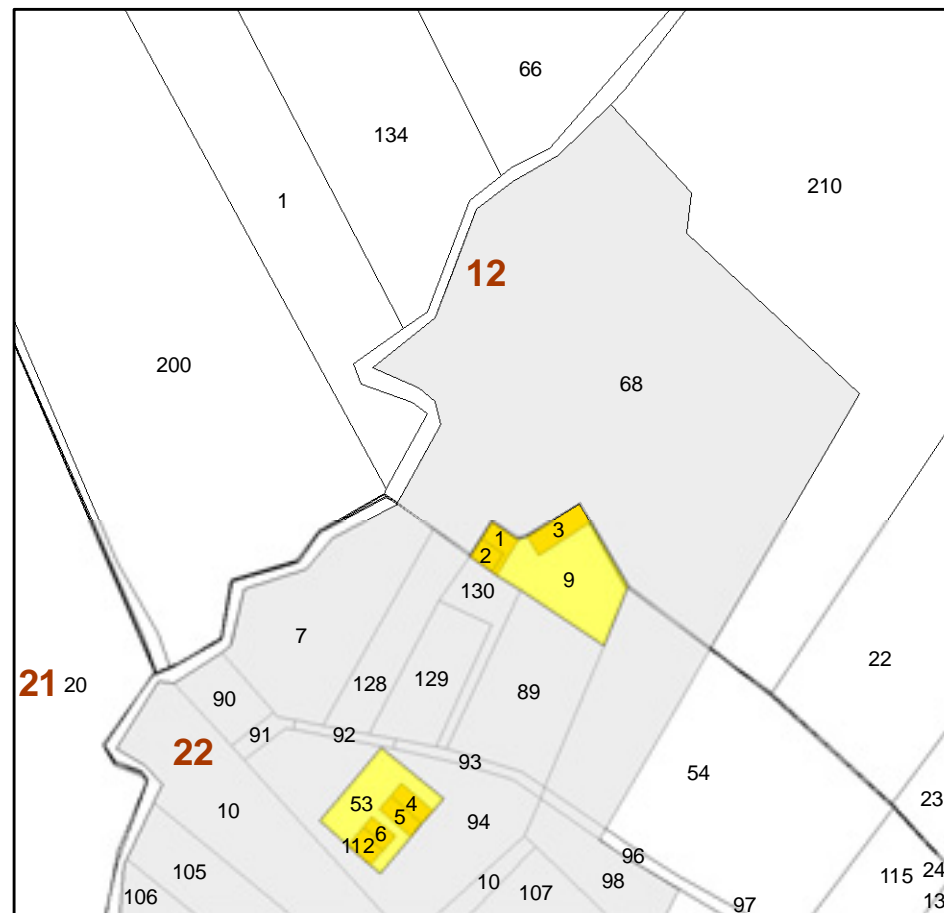

Individuazione del bene architettonico su stralcio di carta catastale

Scala 1:3.000

IDENTIFICAZIONE

Nome del bene:..... **Masserie Vecchie Paolucci**

N° id. dell'elenco del P.U.T.T./P:.... **N.D.**

N° id. dell'elenco del P.U.G.:..... **N.D.**

Frazione/località/via:..... **Località Mezza di Cinque**

Genere dell'affaccio ed accessibilità: ..... **N.D.**

Foglio catastale:..... **22**

Particella:..... **1-2-3-9**

Quota altimetrica: ..... **222 m s.l.m.**

DESCRIZIONE ARCHITETTONICA E ARCHEOLOGICA:

Tipologia di bene e tipo di insediamento:..... **Rudere**

Dimensioni complessive: ..... **1.770 mq**

Impianto strutturale e tecniche costruttive: .....

NOTIZIE STORICHE

Autore: .....

Anno e periodo di costruzione: ....

Stile architettonico: .....

Restauri ed interventi: .....

CONDIZIONE GIURIDICA E VINCOLI

Legge, articolo, decreto: .....

Possesso: .....

FONTI E DOCUMENTI DI RIFERIMENTO

Bibliografia: .....

Fonti archivistiche: .....

- "Area di pertinenza" del bene
- "Area annessa" del bene

DOCUMENTAZIONE FOTOGRAFICA



Planimetria punto di ripresa

Scala 1:2.000



Foto 1 - Vista da sud

TESTIMONIANZE DELLA STRATIFICAZIONE INSEDIATIVA



Localizzazione del bene architettonico

Scala 1:10.000

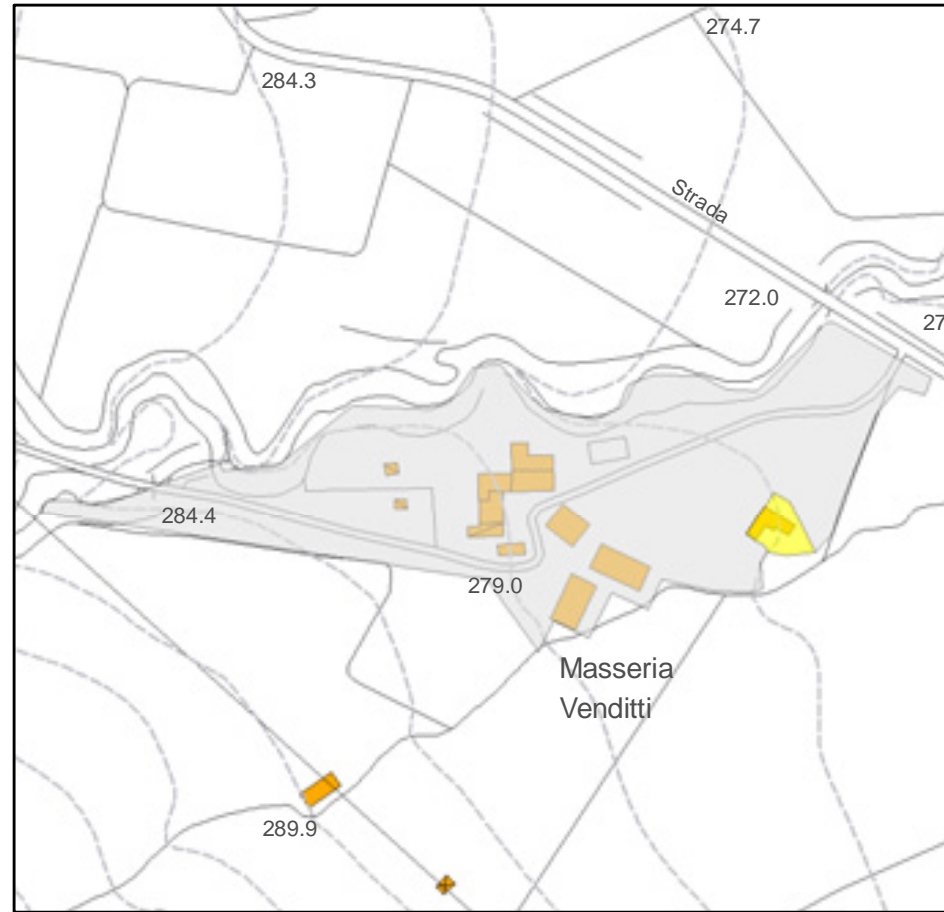

Individuazione del bene architettonico su aerofotogrammetria

Scala 1:3.000



Individuazione del bene architettonico su ortofoto 2011

Scala 1:3.000

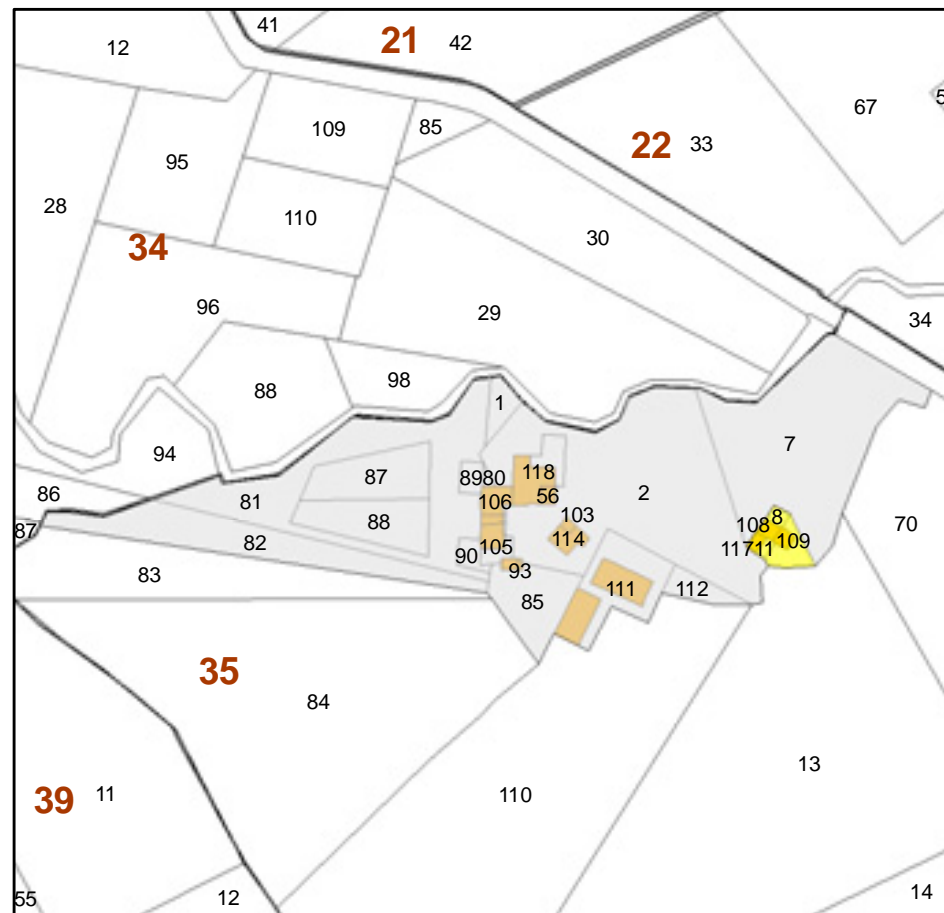

Individuazione del bene architettonico su stralcio di carta catastale

Scala 1:3.000

IDENTIFICAZIONE

Nome del bene:..... **Masseria Venditti**  
 N° id. dell'elenco del P.U.T.T./P:.... **N.D.**  
 N° id. dell'elenco del P.U.G.:..... **N.D.**  
 Frazione/località/via:..... **Località Biasi**  
 Genere dell'affaccio ed accessibilità: ..... **N.D.**  
 Foglio catastale:..... **35**  
 Particella:..... **7-8-11-108-109-117**  
 Quota altimetrica: ..... **275 m s.l.m.**

DESCRIZIONE ARCHITETTONICA E ARCHEOLOGICA:

Tipologia di bene e tipo di insediamento:..... **Fabbricato Rurale**  
 Dimensioni complessive: ..... **390 mq**  
 Impianto strutturale e tecniche costruttive: .....

NOTIZIE STORICHE



Autore: .....  
 Anno e periodo di costruzione: ....  
 Stile architettonico: .....  
 Restauri ed interventi: .....

CONDIZIONE GIURIDICA E VINCOLI

Legge, articolo, decreto: .....  
 Possesso: .....

FONTI E DOCUMENTI DI RIFERIMENTO

Bibliografia: .....  
 Fonti archivistiche: .....

 "Area di pertinenza" del bene  
 "Area annessa" del bene



DOCUMENTAZIONE FOTOGRAFICA



Planimetria punto di ripresa

Scala 1:2.000



Foto 1 - Vista da sud



Foto 2 - Vista dalla strada

TESTIMONIANZE DELLA STRATIFICAZIONE INSEDIATIVA



Localizzazione del bene architettonico

Scala 1:10.000

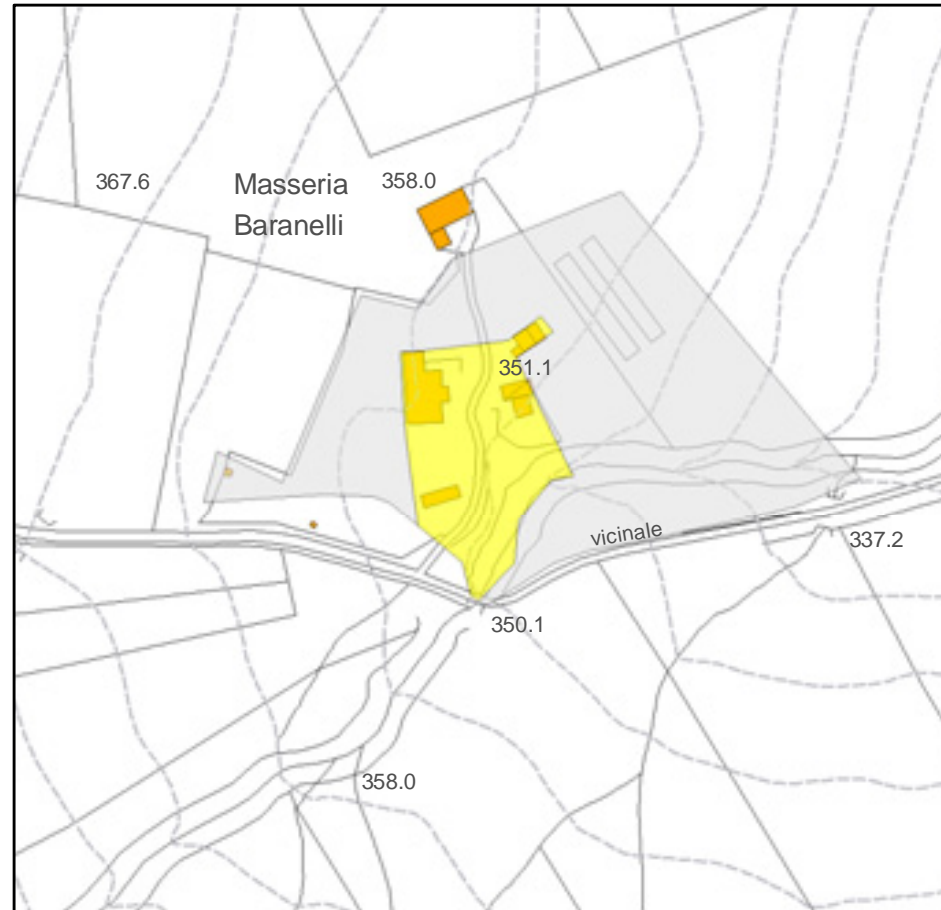

Individuazione del bene architettonico su aerofotogrammetria

Scala 1:3.000



Individuazione del bene architettonico su ortofoto 2011

Scala 1:3.000

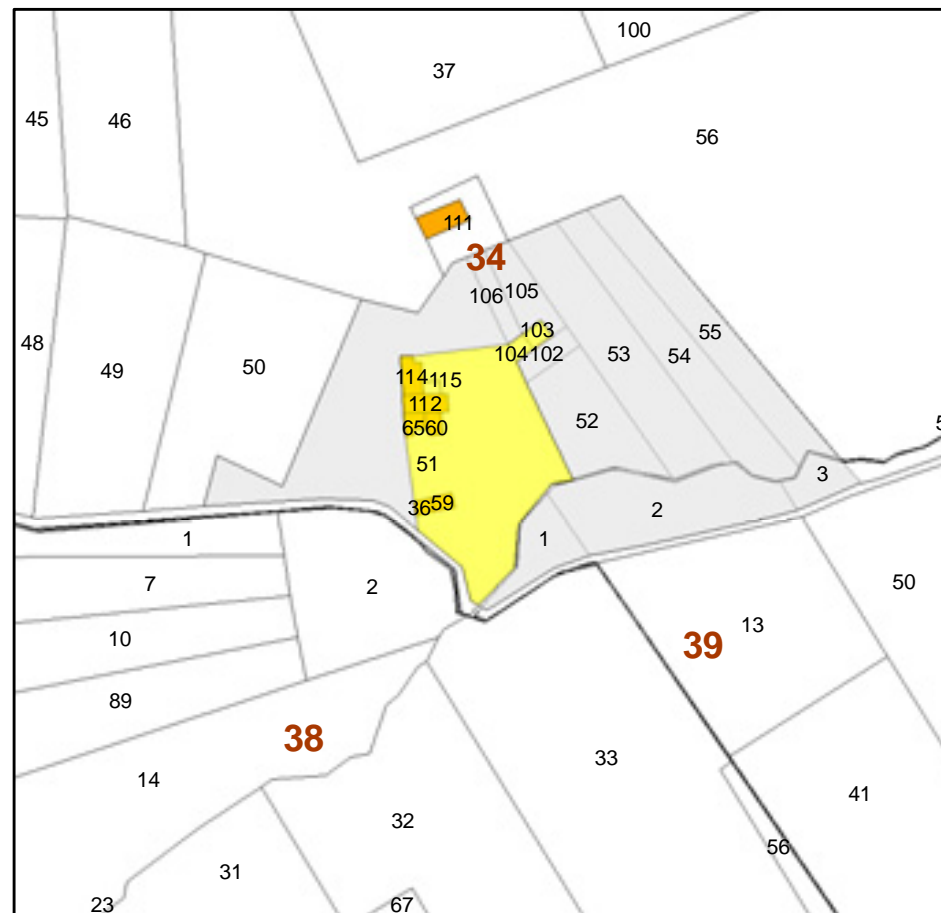

Individuazione del bene architettonico su stralcio di carta catastale

Scala 1:3.000

IDENTIFICAZIONE

Nome del bene:..... **Masseria Baranelli**  
 N° id. dell'elenco del P.U.T.T./P:.... **N.D.**  
 N° id. dell'elenco del P.U.G.:..... **N.D.**  
 Frazione/località/via:..... **Località Biasi**  
 Genere dell'affaccio ed accessibilità: ..... **N.D.**  
 Foglio catastale:..... **34**  
 Particella:..... **36-51-59-60-65-103-104-112 114-115**  
 Quota altimetrica: ..... **355 m s.l.m.**

DESCRIZIONE ARCHITETTONICA E ARCHEOLOGICA:

Tipologia di bene e tipo di insediamento:..... **Azienda Agricola / Rudere**  
 Dimensioni complessive: ..... **4.500 mq**  
 Impianto strutturale e tecniche costruttive: .....

NOTIZIE STORICHE



Autore: .....  
 Anno e periodo di costruzione: ....  
 Stile architettonico: .....  
 Restauri ed interventi: .....

CONDIZIONE GIURIDICA E VINCOLI

Legge, articolo, decreto: .....  
 Possesso: .....

FONTI E DOCUMENTI DI RIFERIMENTO

Bibliografia: .....  
 Fonti archivistiche: .....

 "Area di pertinenza" del bene  
 "Area annessa" del bene

DOCUMENTAZIONE FOTOGRAFICA



Planimetria punto di ripresa

Scala 1:3.000



Foto 1 - Vista frontale



Foto 2 - Vista laterale

TESTIMONIANZE DELLA STRATIFICAZIONE INSEDIATIVA



Localizzazione del bene architettonico

Scala 1:10.000

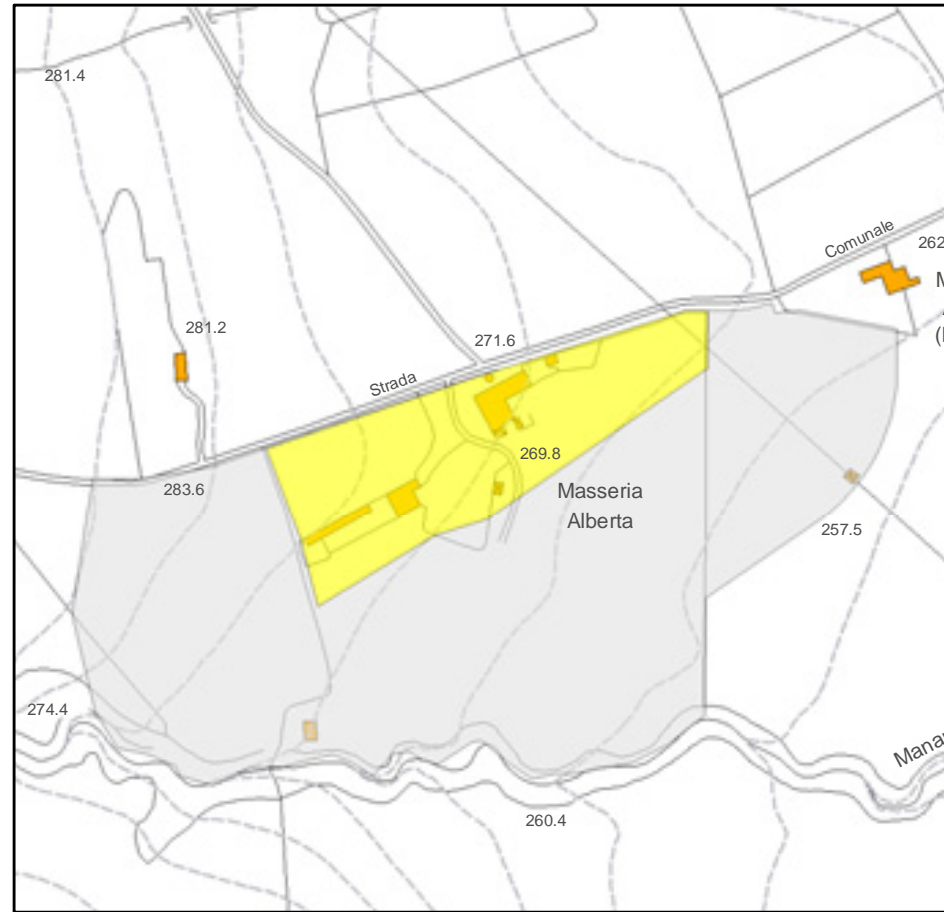

Individuazione del bene architettonico su aerofotogrammetria

Scala 1:4.000



Individuazione del bene architettonico su ortofoto 2011

Scala 1:4.000

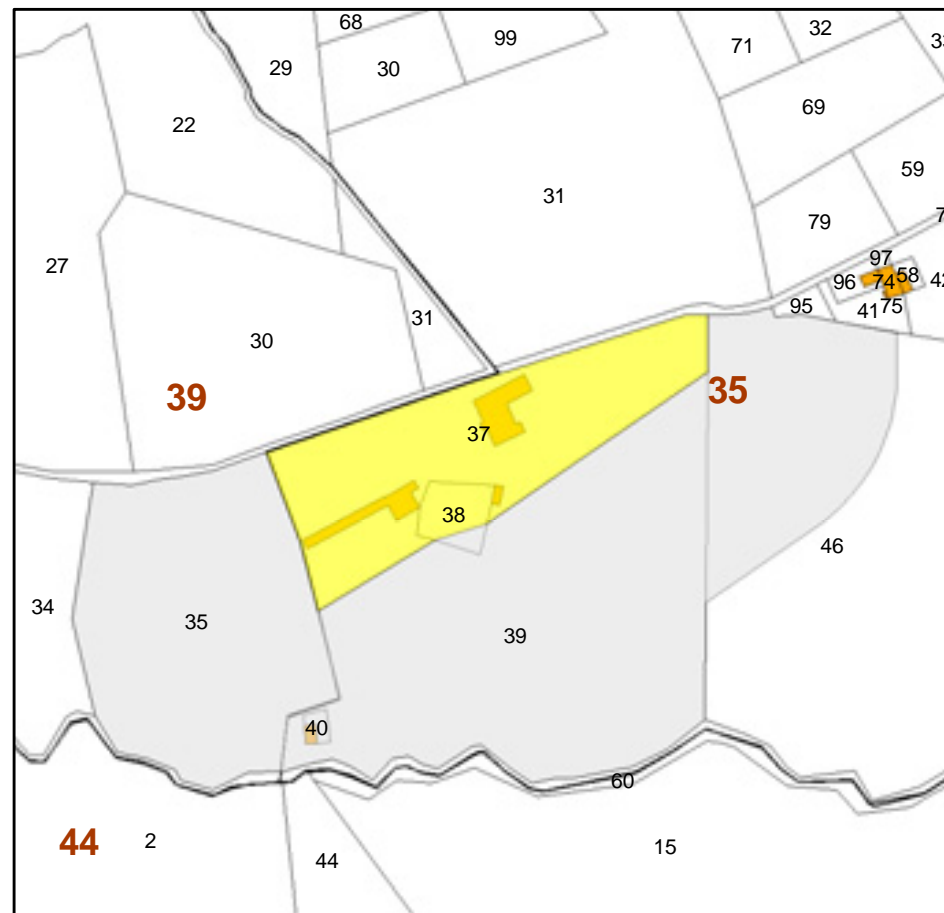

Individuazione del bene architettonico su stralcio di carta catastale

Scala 1:4.000

IDENTIFICAZIONE

Nome del bene:..... **Masseria Alberta**  
 N° id. dell'elenco del P.U.T.T./P:.... **N.D.**  
 N° id. dell'elenco del P.U.G.:..... **N.D.**  
 Frazione/località/via:..... **Località Cisterna**  
 Genere dell'affaccio ed accessibilità: ..... **N.D.**  
 Foglio catastale:..... **35**  
 Particella:..... **37-38**  
 Quota altimetrica: ..... **270 m s.l.m.**

DESCRIZIONE ARCHITETTONICA E ARCHEOLOGICA:

Tipologia di bene e tipo di insediamento:..... **Azienda Agricola**  
 Dimensioni complessive: ..... **15.100 mq**  
 Impianto strutturale e tecniche costruttive: .....

NOTIZIE STORICHE



Autore: .....  
 Anno e periodo di costruzione: ....  
 Stile architettonico: .....  
 Restauri ed interventi: .....

CONDIZIONE GIURIDICA E VINCOLI

Legge, articolo, decreto: .....  
 Possesso: .....

FONTI E DOCUMENTI DI RIFERIMENTO

Bibliografia: .....  
 Fonti archivistiche: .....

 "Area di pertinenza" del bene  
 "Area annessa" del bene

DOCUMENTAZIONE FOTOGRAFICA



Planimetria punto di ripresa

Scala 1:3.000



Foto 1 - Vista da ovest



Foto 2 - Vista da est

TESTIMONIANZE DELLA STRATIFICAZIONE INSEDIATIVA



Localizzazione del bene architettonico

Scala 1:10.000

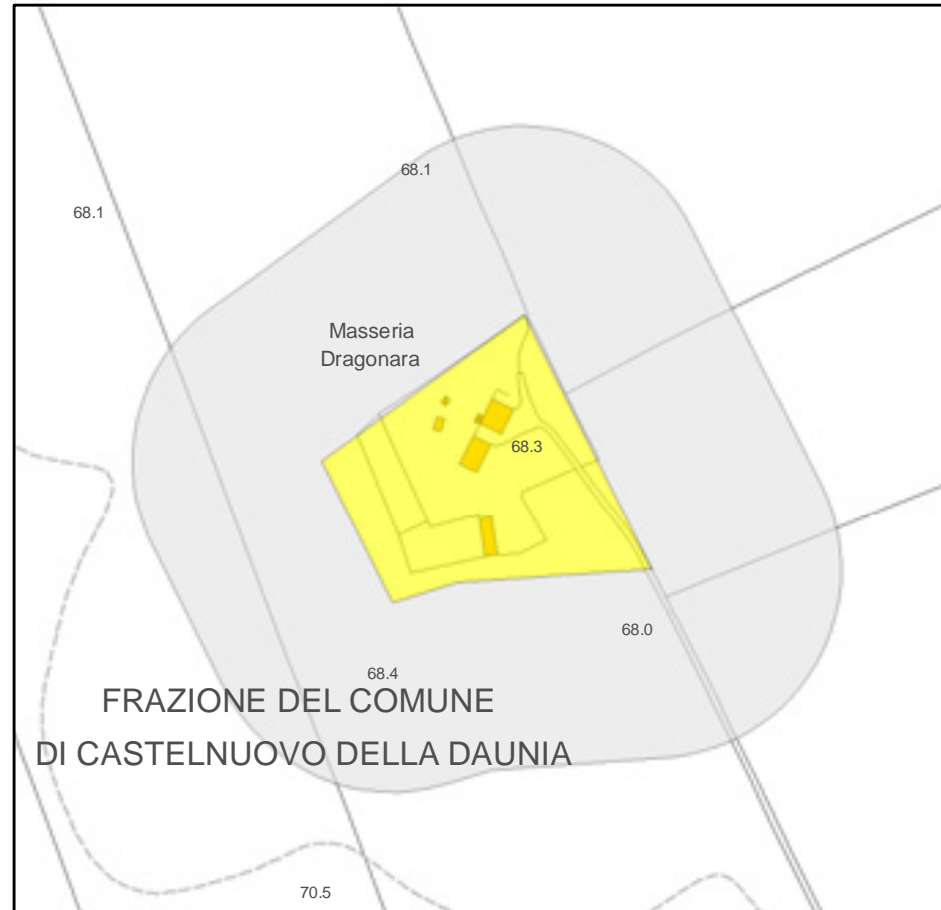

Individuazione del bene architettonico su aerofotogrammetria

Scala 1:4.000

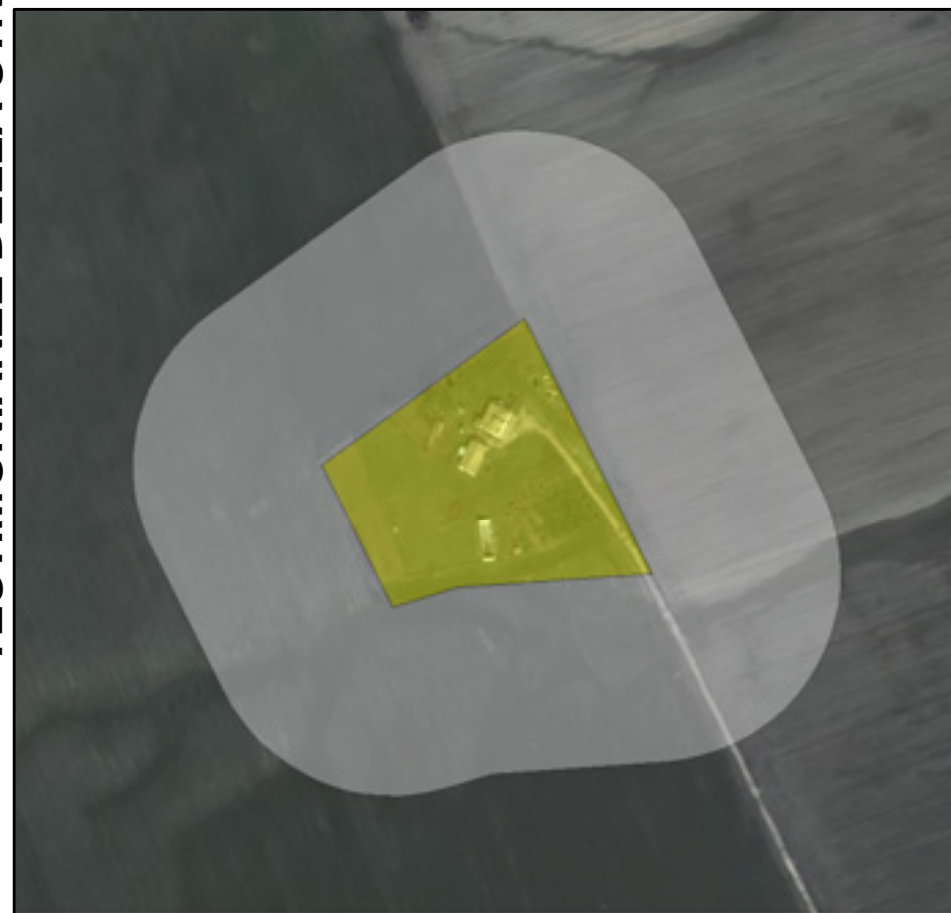

Individuazione del bene architettonico su ortofoto 2011

Scala 1:4.000

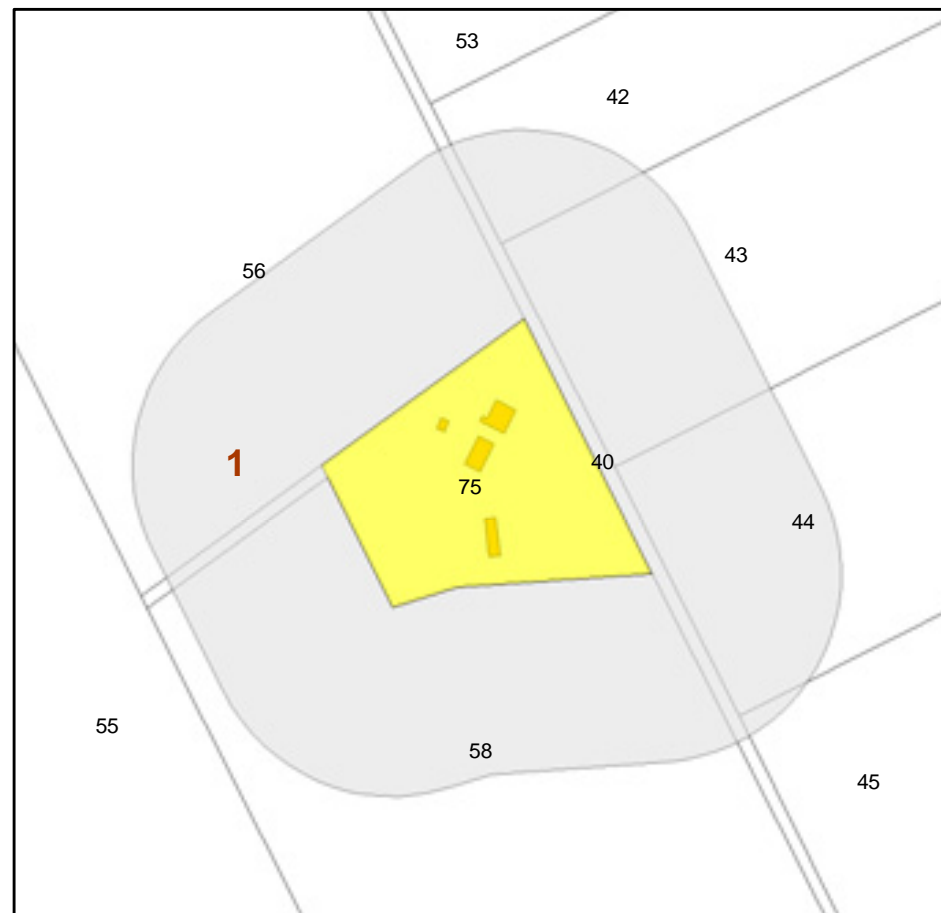

Individuazione del bene architettonico su stralcio di carta catastale

Scala 1:4.000

IDENTIFICAZIONE

Nome del bene:..... **Masseria Dragonara**  
 N° id. dell'elenco del P.U.T.T./P:.... **N.D.**  
 N° id. dell'elenco del P.U.G.:..... **N.D.**  
 Frazione/località/via:..... **Frazione del Comune di Castelnuovo della Daunia**  
 Genere dell'affaccio ed accessibilità: ..... **N.D.**  
 Foglio catastale:..... **1**  
 Particella:..... **75**  
 Quota altimetrica: ..... **68 m s.l.m.**

DESCRIZIONE ARCHITETTONICA E ARCHEOLOGICA:

Tipologia di bene e tipo di insediamento:..... **Fabbricato Rurale / Rudere**  
 Dimensioni complessive: ..... **15.000 mq**  
 Impianto strutturale e tecniche costruttive: .....

NOTIZIE STORICHE



Autore: .....  
 Anno e periodo di costruzione: ....  
 Stile architettonico: .....  
 Restauri ed interventi: .....

CONDIZIONE GIURIDICA E VINCOLI

Legge, articolo, decreto: .....  
 Possesso: .....

FONTI E DOCUMENTI DI RIFERIMENTO

Bibliografia: .....  
 Fonti archivistiche: .....

 "Area di pertinenza" del bene  
 "Area annessa" del bene

DOCUMENTAZIONE FOTOGRAFICA



Planimetria punto di ripresa

Scala 1:2.000



Foto 1 - Vista frontale



Localizzazione del bene architettonico

Scala 1:10.000



Individuazione del bene architettonico su aerofotogrammetria

Scala 1:4.000

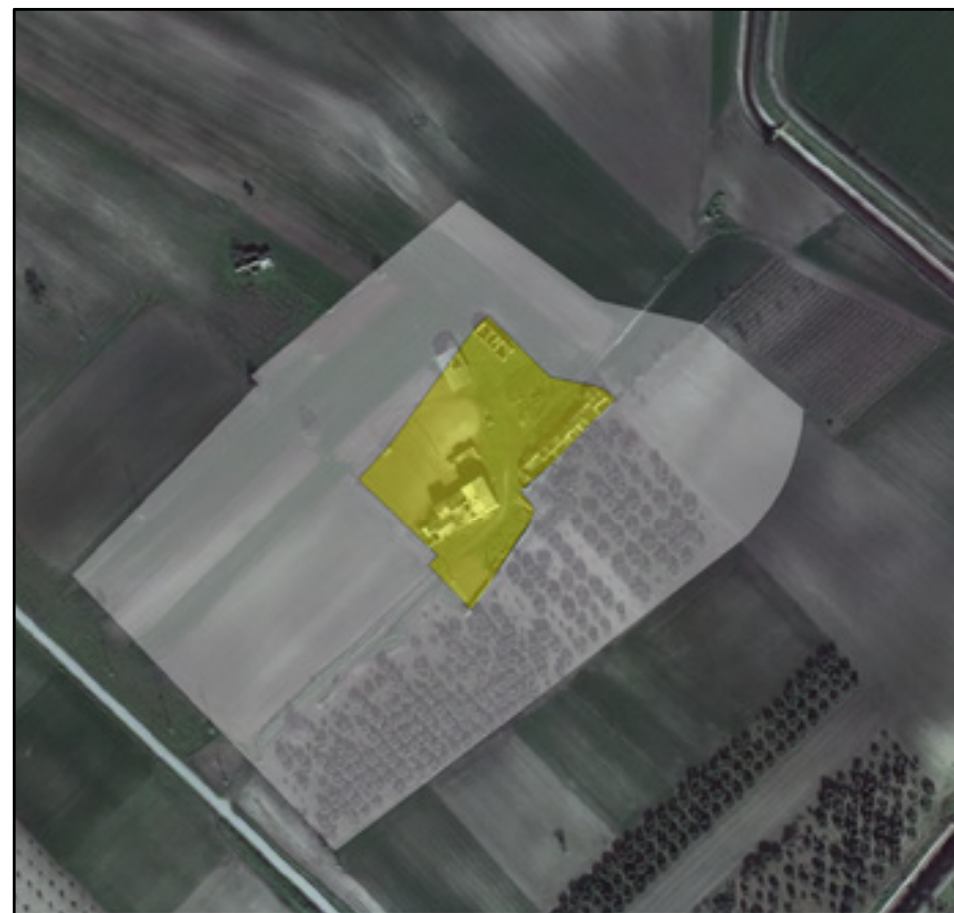

Individuazione del bene architettonico su ortofoto 2011

Scala 1:4.000

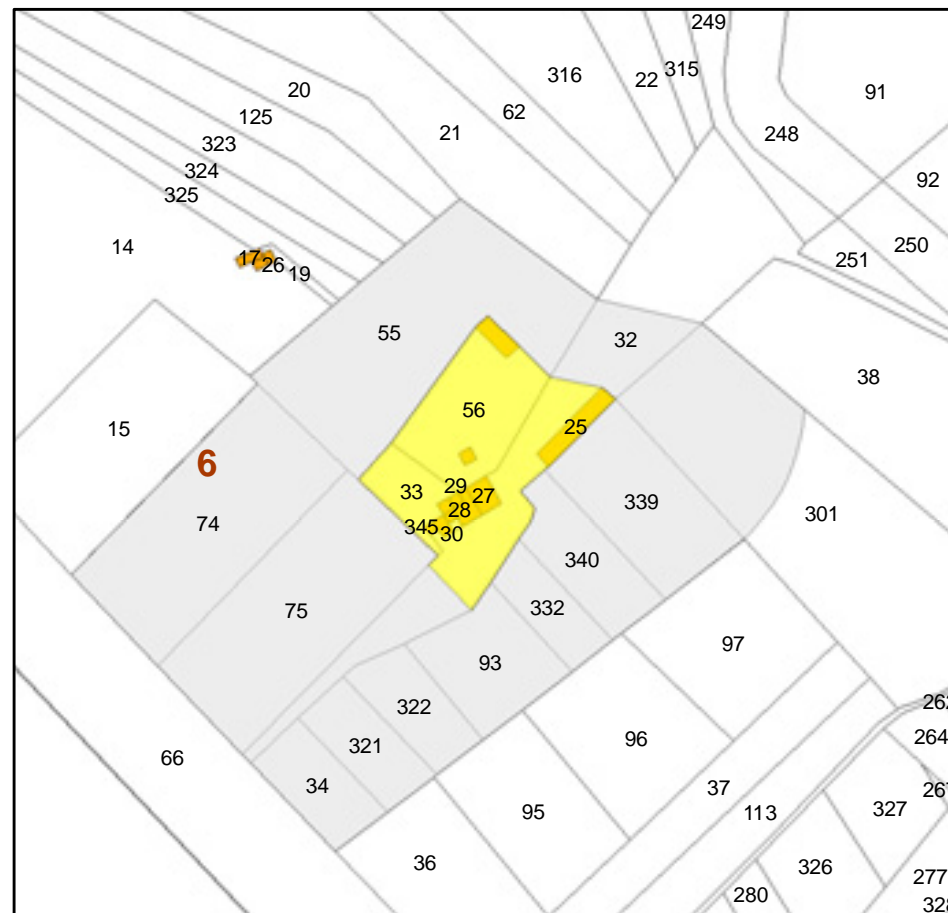

Individuazione del bene architettonico su stralcio di carta catastale

Scala 1:4.000

IDENTIFICAZIONE

Nome del bene:..... **Masseria Maselli**  
 N° id. dell'elenco del P.U.T.T./P:.... **N.D.**  
 N° id. dell'elenco del P.U.G.:..... **N.D.**  
 Frazione/località/via:..... **Località Mileti**  
 Genere dell'affaccio ed accessibilità: ..... **N.D.**  
 Foglio catastale:..... **6**  
 Particella:..... **25-27-28-29-30-32-33-56-58-345**  
 Quota altimetrica: ..... **158 m s.l.m.**

DESCRIZIONE ARCHITETTONICA E ARCHEOLOGICA:

Tipologia di bene e tipo di insediamento:..... **Rudere**  
 Dimensioni complessive: ..... **9.500 mq**  
 Impianto strutturale e tecniche costruttive: .....

NOTIZIE STORICHE



Autore: .....  
 Anno e periodo di costruzione: ....  
 Stile architettonico: .....  
 Restauri ed interventi: .....

CONDIZIONE GIURIDICA E VINCOLI

Legge, articolo, decreto: .....  
 Possesso: .....

FONTI E DOCUMENTI DI RIFERIMENTO

Bibliografia: .....  
 Fonti archivistiche: .....

 "Area di pertinenza" del bene  
 "Area annessa" del bene



DOCUMENTAZIONE FOTOGRAFICA



Planimetria punto di ripresa

Scala 1:3.000



Foto 1 - Vista frontale



Foto 2 - Vista posteriore

TESTIMONIANZE DELLA STRATIFICAZIONE INSEDIATIVA



Localizzazione del bene architettonico

Scala 1:10.000



Individuazione del bene architettonico su aerofotogrammetria

Scala 1:3.000

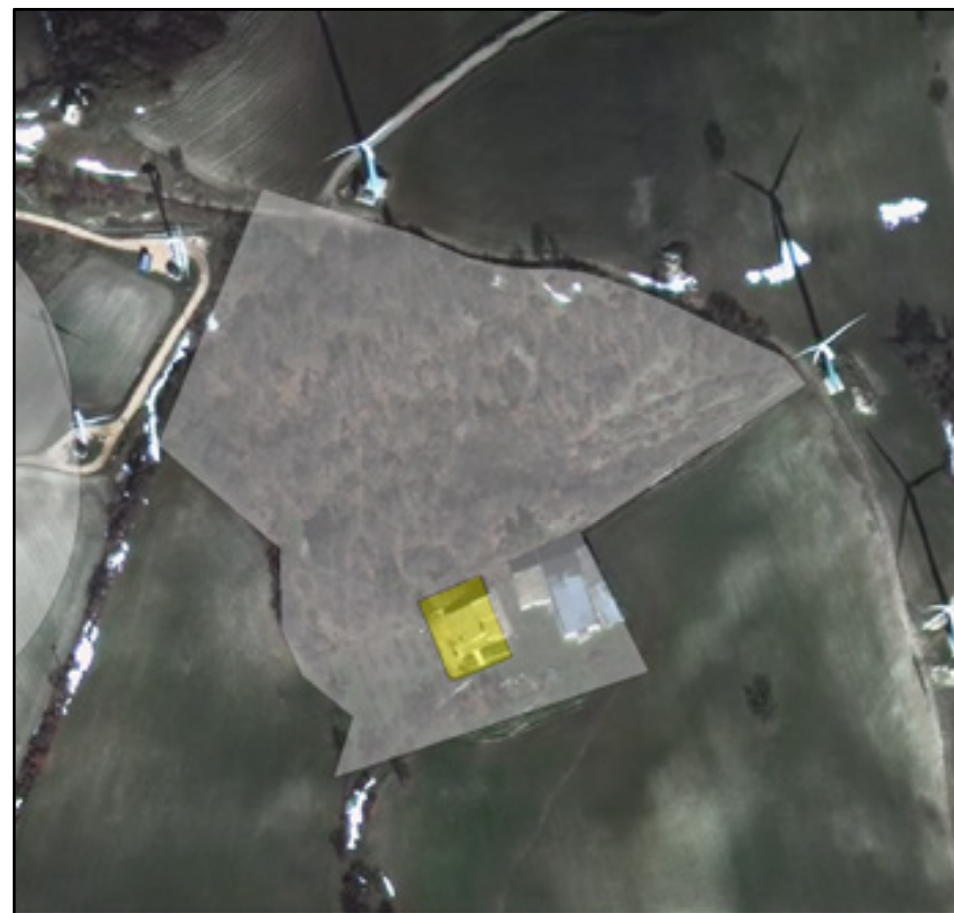

Individuazione del bene architettonico su ortofoto 2011

Scala 1:3.000

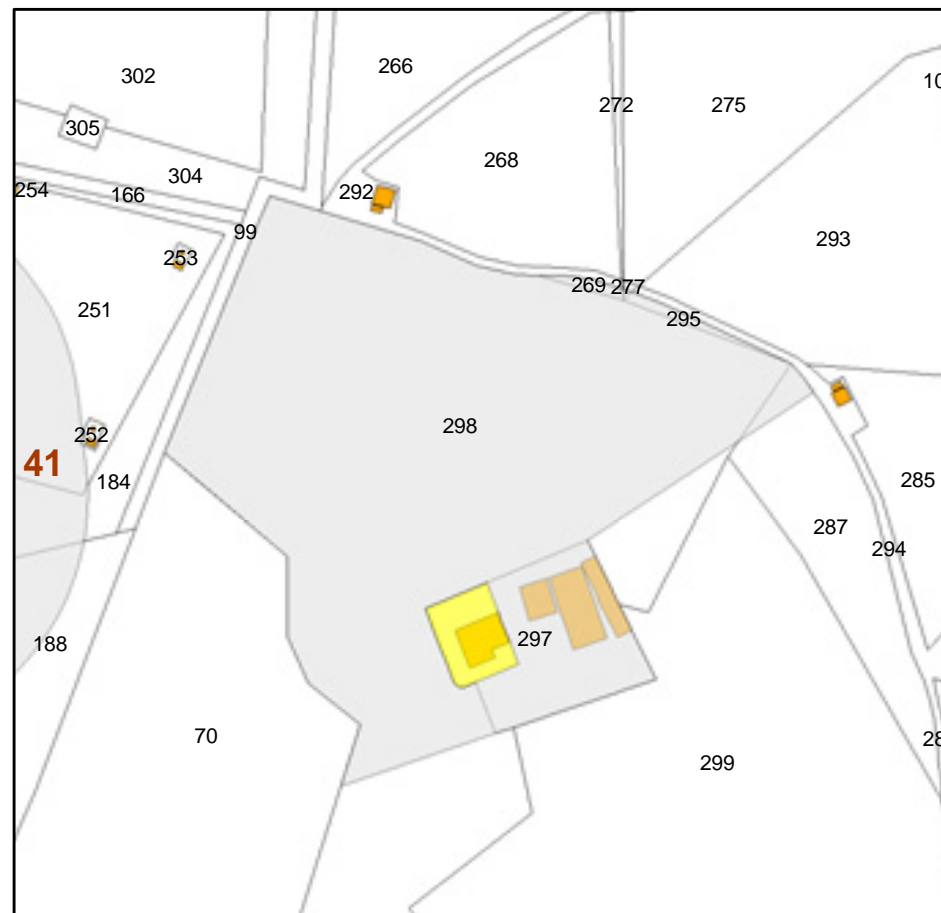

Individuazione del bene architettonico su stralcio di carta catastale

Scala 1:3.000

IDENTIFICAZIONE

Nome del bene:..... **Case Apicella**  
 N° id. dell'elenco del P.U.T.T./P:.... **N.D.**  
 N° id. dell'elenco del P.U.G.:..... **N.D.**  
 Frazione/località/via:..... **Località Colangelo**  
 Genere dell'affaccio ed accessibilità: ..... **N.D.**  
 Foglio catastale:..... **41**  
 Particella:..... **297**  
 Quota altimetrica: ..... **650 m s.l.m.**

DESCRIZIONE ARCHITETTONICA E ARCHEOLOGICA:

Tipologia di bene e tipo di insediamento:..... **Fabbricato Rurale**  
 Dimensioni complessive: ..... **900 mq**  
 Impianto strutturale e tecniche costruttive: .....

NOTIZIE STORICHE



Autore: .....  
 Anno e periodo di costruzione: ....  
 Stile architettonico: .....  
 Restauri ed interventi: .....

CONDIZIONE GIURIDICA E VINCOLI

Legge, articolo, decreto: .....  
 Possesso: .....

FONTI E DOCUMENTI DI RIFERIMENTO

Bibliografia: .....  
 Fonti archivistiche: .....

 "Area di pertinenza" del bene  
 "Area annessa" del bene

DOCUMENTAZIONE FOTOGRAFICA



Planimetria punto di ripresa

Scala 1:2.000



Foto 1 - Vista da ovest



Foto 2 - Vista da est

TESTIMONIANZE DELLA STRATIFICAZIONE INSEDIATIVA



Localizzazione del bene architettonico

Scala 1:10.000

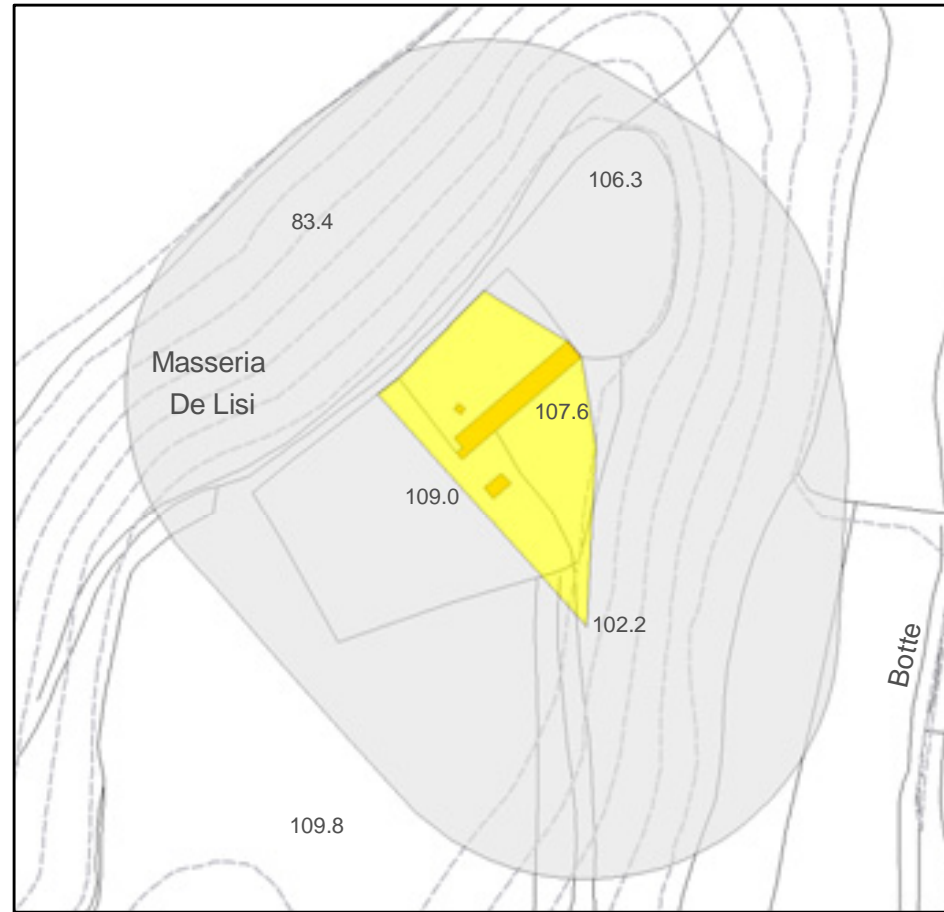

Individuazione del bene architettonico su aerofotogrammetria

Scala 1:3.000



Individuazione del bene architettonico su ortofoto 2011

Scala 1:3.000

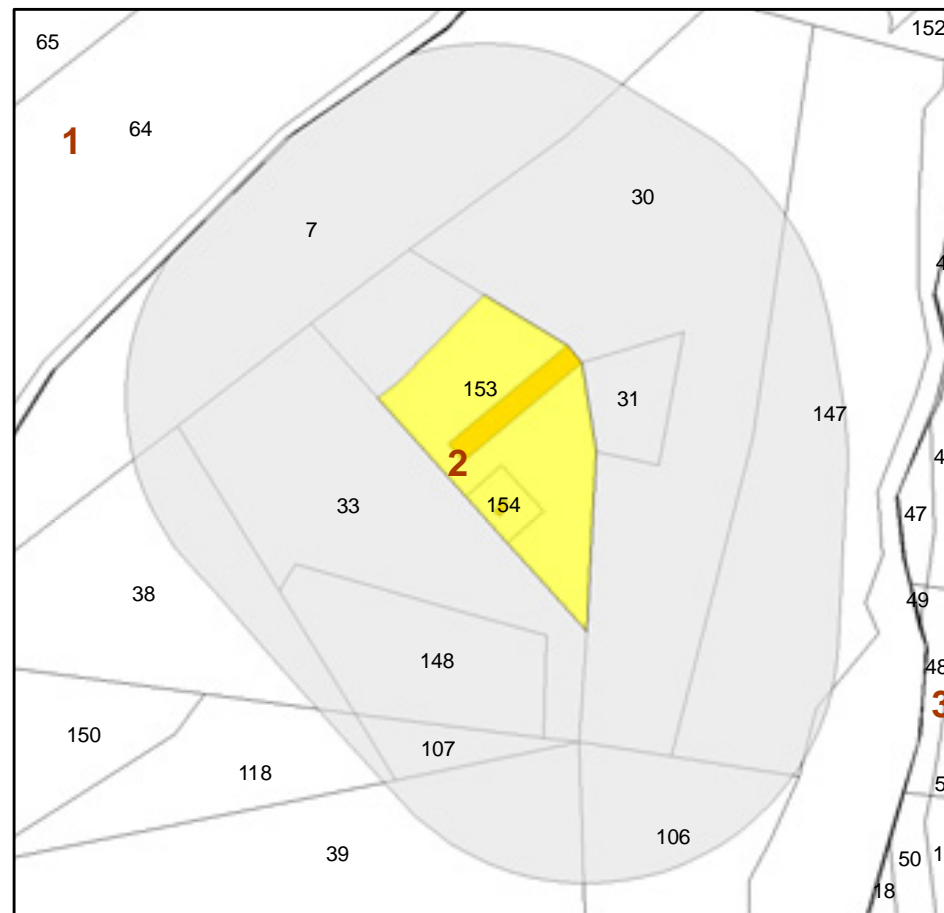

Individuazione del bene architettonico su stralcio di carta catastale

Scala 1:3.000

IDENTIFICAZIONE

Nome del bene:..... **Masseria De Lisi**  
 N° id. dell'elenco del P.U.T.T./P:.... **N.D.**  
 N° id. dell'elenco del P.U.G.:..... **N.D.**  
 Frazione/località/via:..... **Frazione del Comune di Castelnuovo della Daunia**  
 Genere dell'affaccio ed accessibilità: ..... **N.D.**  
 Foglio catastale:..... **2**  
 Particella:..... **153-154**  
 Quota altimetrica: ..... **108 m s.l.m.**

DESCRIZIONE ARCHITETTONICA E ARCHEOLOGICA:

Tipologia di bene e tipo di insediamento:..... **Rudere**  
 Dimensioni complessive: ..... **8.000 mq**  
 Impianto strutturale e tecniche costruttive: .....

NOTIZIE STORICHE



Autore: .....  
 Anno e periodo di costruzione: ....  
 Stile architettonico: .....  
 Restauri ed interventi: .....

CONDIZIONE GIURIDICA E VINCOLI

Legge, articolo, decreto: .....  
 Possesso: .....

FONTI E DOCUMENTI DI RIFERIMENTO

Bibliografia: .....  
 Fonti archivistiche: .....

 "Area di pertinenza" del bene  
 "Area annessa" del bene

DOCUMENTAZIONE FOTOGRAFICA



Planimetria punto di ripresa

Scala 1:3.000



Foto 1 - Vista dalla strada interpoderale

TESTIMONIANZE DELLA STRATIFICAZIONE INSEDIATIVA



Localizzazione del bene architettonico

Scala 1:10.000

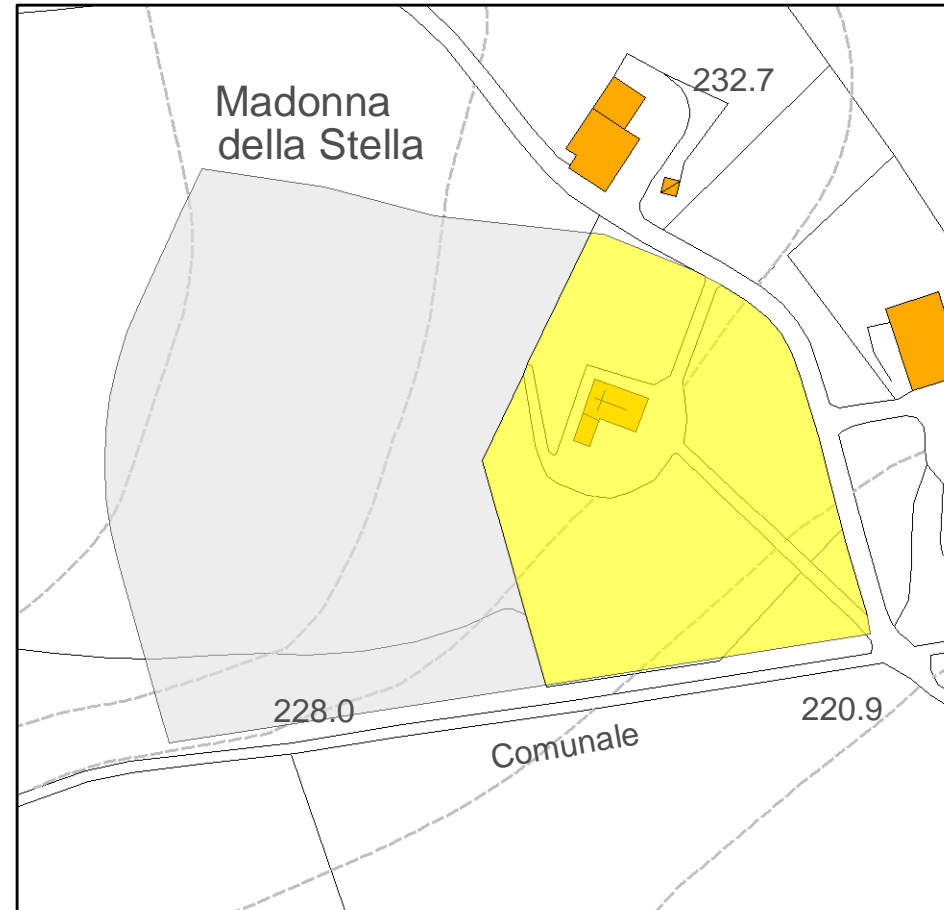

Individuazione del bene architettonico su aerofotogrammetria

Scala 1:2.000



Individuazione del bene architettonico su ortofoto 2011

Scala 1:2.000

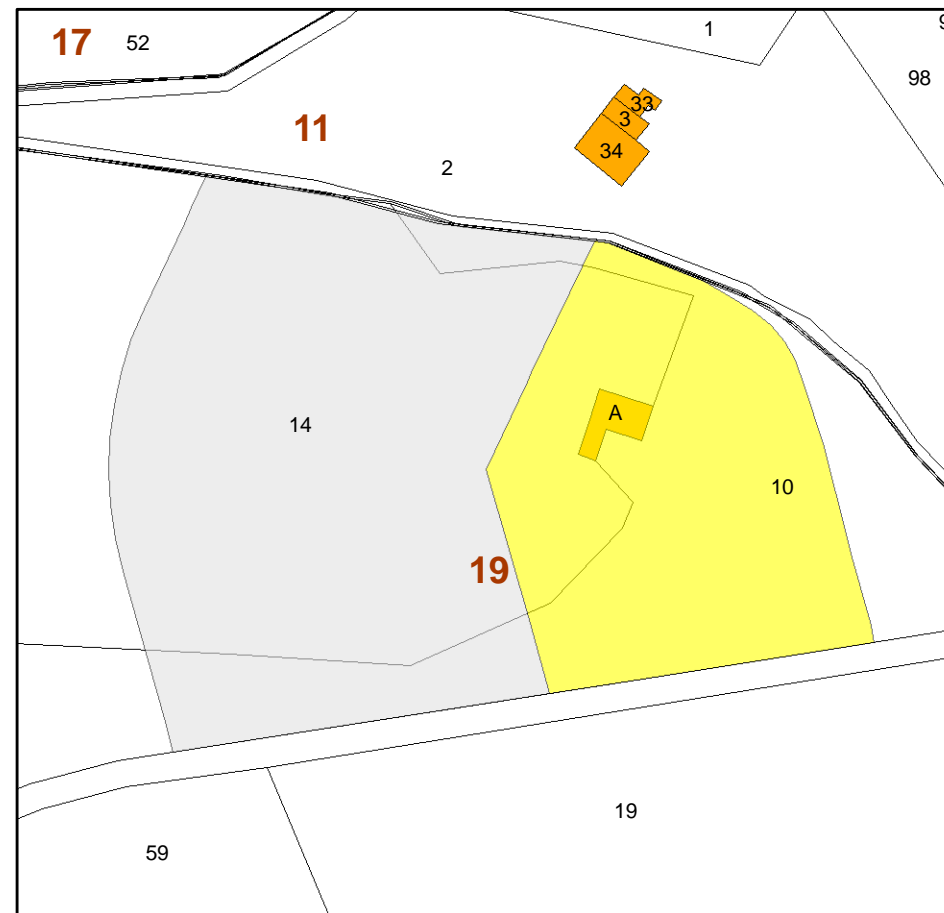

Individuazione del bene architettonico su stralcio di carta catastale

Scala 1:2.000

IDENTIFICAZIONE

Nome del bene:..... **Santa Maria della Stella**  
 N° id. dell'elenco del P.U.T.T./P:.... **N.D.**  
 N° id. dell'elenco del P.U.G.:..... **N.D.**  
 Frazione/località/via:..... **Località la Strettola**  
 Genere dell'affaccio ed accessibilità: ..... **N.D.**  
 Foglio catastale:..... **19**  
 Particella:..... **A-10-14**  
 Quota altimetrica: ..... **230 m s.l.m.**

DESCRIZIONE ARCHITETTONICA E ARCHEOLOGICA:

Tipologia di bene e tipo di insediamento:..... **Chiesa**  
 Dimensioni complessive: ..... **8.400 mq**  
 Impianto strutturale e tecniche costruttive: .....

NOTIZIE STORICHE



Autore: .....  
 Anno e periodo di costruzione: ....  
 Stile architettonico: .....  
 Restauri ed interventi: .....

CONDIZIONE GIURIDICA E VINCOLI

Legge, articolo, decreto: .....  
 Possesso: .....

FONTI E DOCUMENTI DI RIFERIMENTO

Bibliografia: .....  
 Fonti archivistiche: .....

 "Area di pertinenza" del bene  
 "Area annessa" del bene

DOCUMENTAZIONE FOTOGRAFICA



Planimetria punto di ripresa

Scala 1:5.000



Foto 1 - Visuale panoramica



Foto 2 - Vista frontale

TESTIMONIANZE DELLA STRATIFICAZIONE INSEDIATIVA



Localizzazione del bene architettonico

Scala 1:10.000

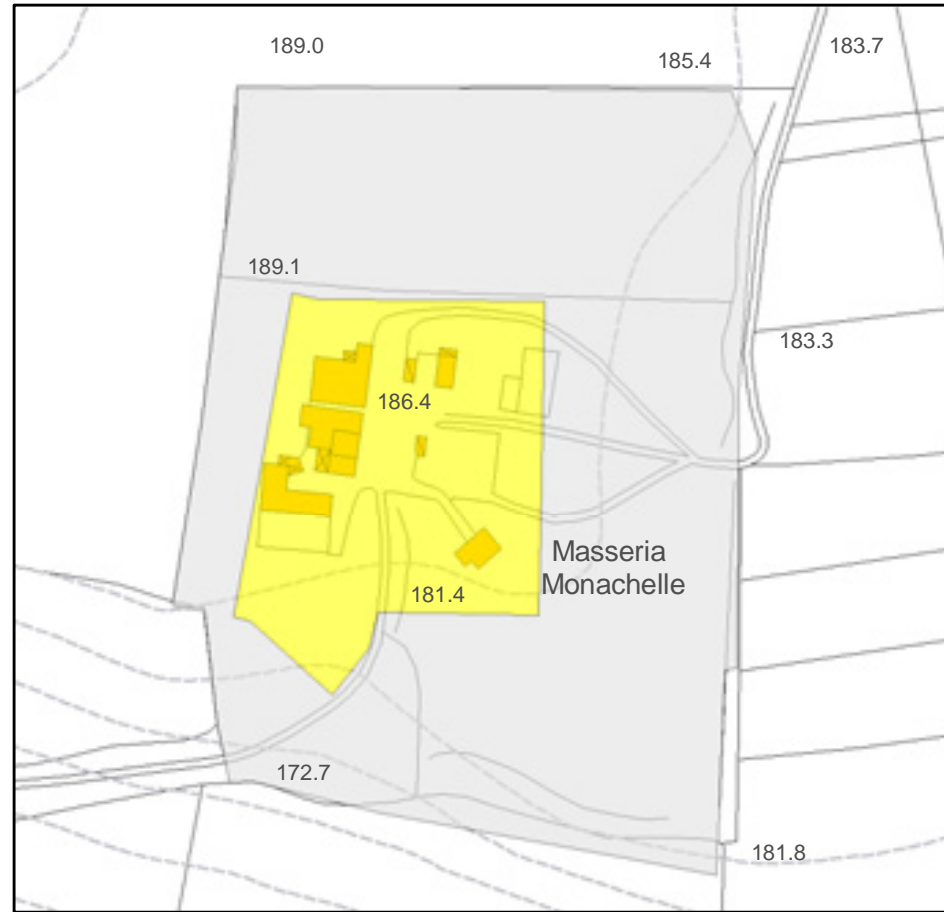

Individuazione del bene architettonico su aerofotogrammetria

Scala 1:3.000

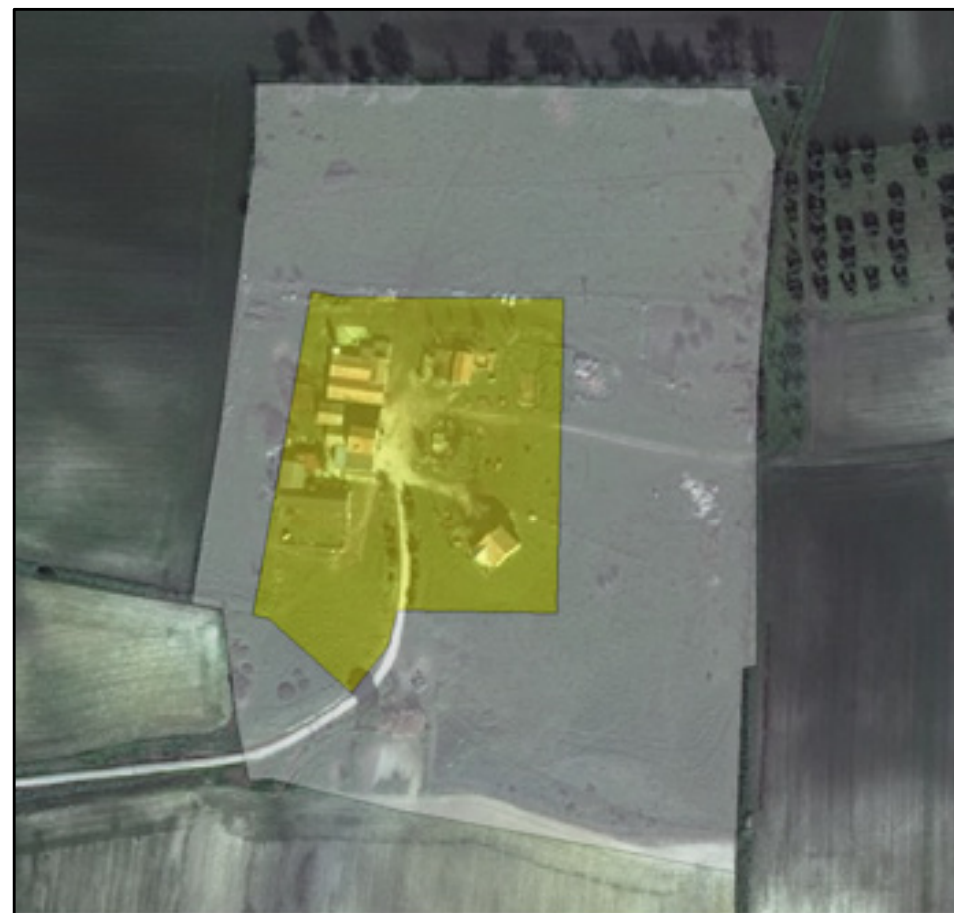

Individuazione del bene architettonico su ortofoto 2011

Scala 1:3.000

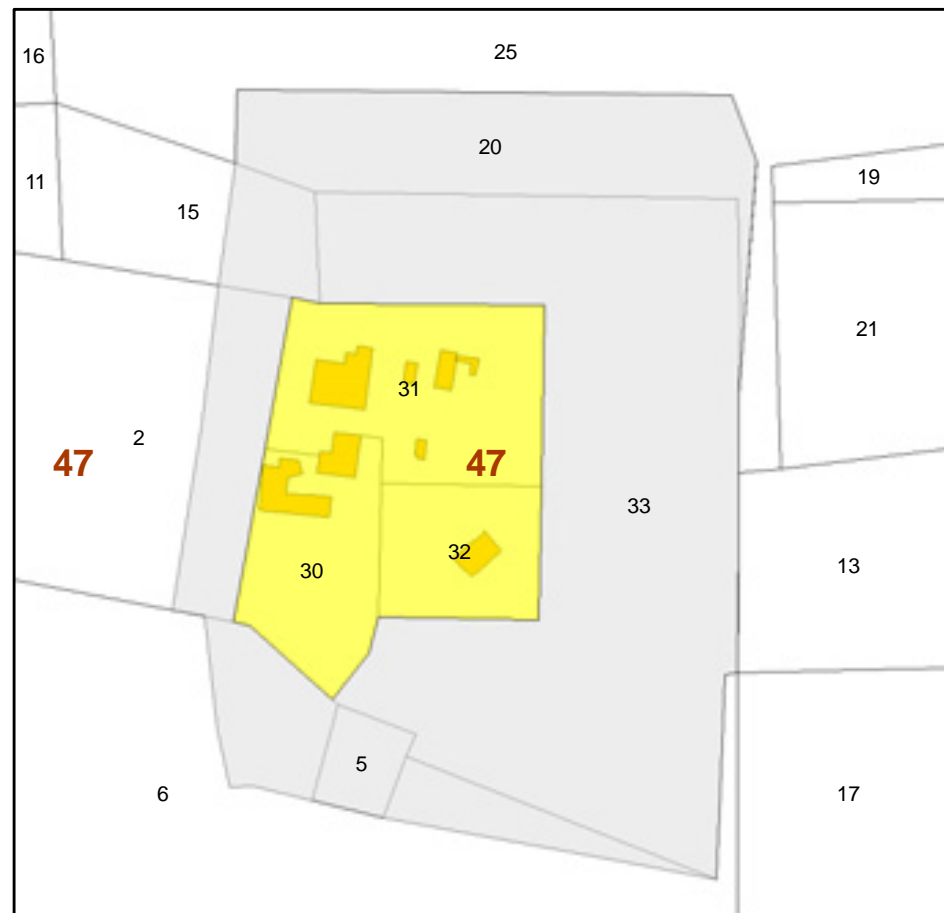

Individuazione del bene architettonico su stralcio di carta catastale

Scala 1:3.000

IDENTIFICAZIONE

Nome del bene:..... **Masseria Monachelle**

N° id. dell'elenco del P.U.T.T./P:.... **N.D.**

N° id. dell'elenco del P.U.G.:..... **N.D.**

Frazione/località/via:..... **Località Monachelle**

Genere dell'affaccio ed accessibilità: ..... **N.D.**

Foglio catastale:..... **47**

Particella:..... **30-31-32**

Quota altimetrica: ..... **186 m s.l.m.**

DESCRIZIONE ARCHITETTONICA E ARCHEOLOGICA:

Tipologia di bene e tipo di insediamento:..... **Azienda Agricola**

Dimensioni complessive: ..... **14.800 mq**

Impianto strutturale e tecniche costruttive: .....

NOTIZIE STORICHE

Autore: .....

Anno e periodo di costruzione: ....

Stile architettonico: .....

Restauri ed interventi: .....

CONDIZIONE GIURIDICA E VINCOLI

Legge, articolo, decreto: .....

Possesso: .....

FONTI E DOCUMENTI DI RIFERIMENTO

Bibliografia: .....

Fonti archivistiche: .....

- "Area di pertinenza" del bene
- "Area annessa" del bene



DOCUMENTAZIONE FOTOGRAFICA



Planimetria punto di ripresa

Scala 1:3.000



Foto 1 - Vista frontale



Foto 2 - Visuale panoramica

TESTIMONIANZE DELLA STRATIFICAZIONE INSEDIATIVA



Localizzazione del bene architettonico

Scala 1:10.000

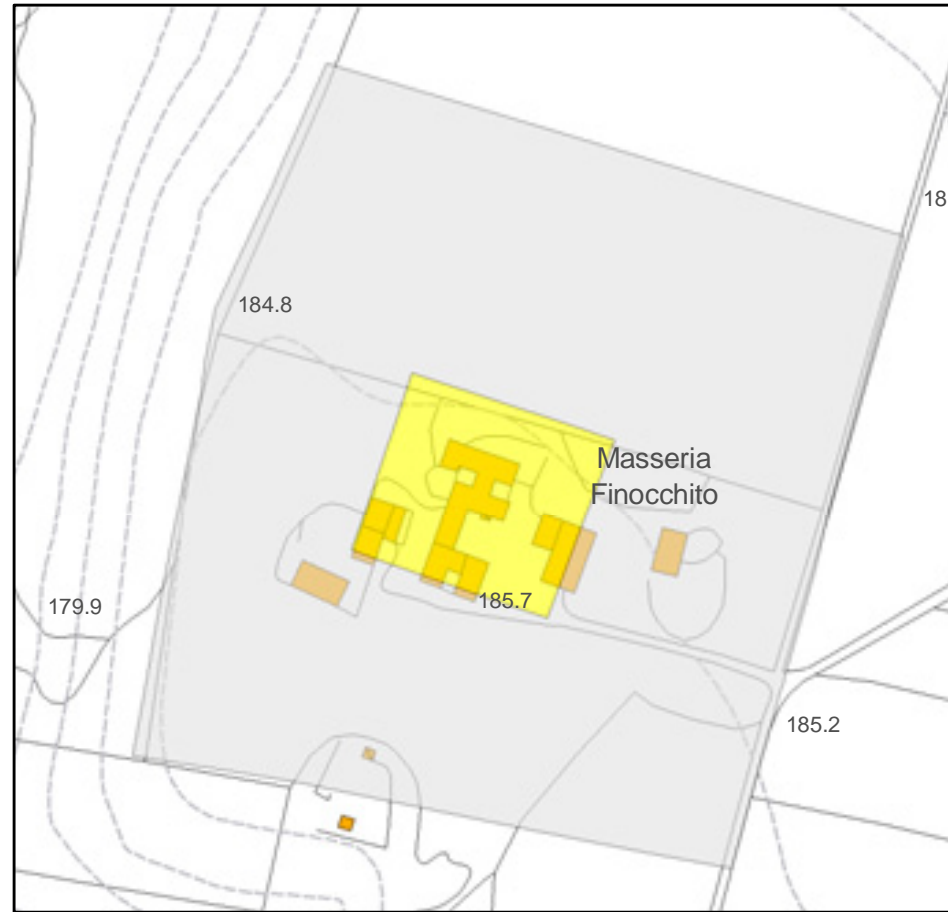

Individuazione del bene architettonico su aerofotogrammetria

Scala 1:3.000

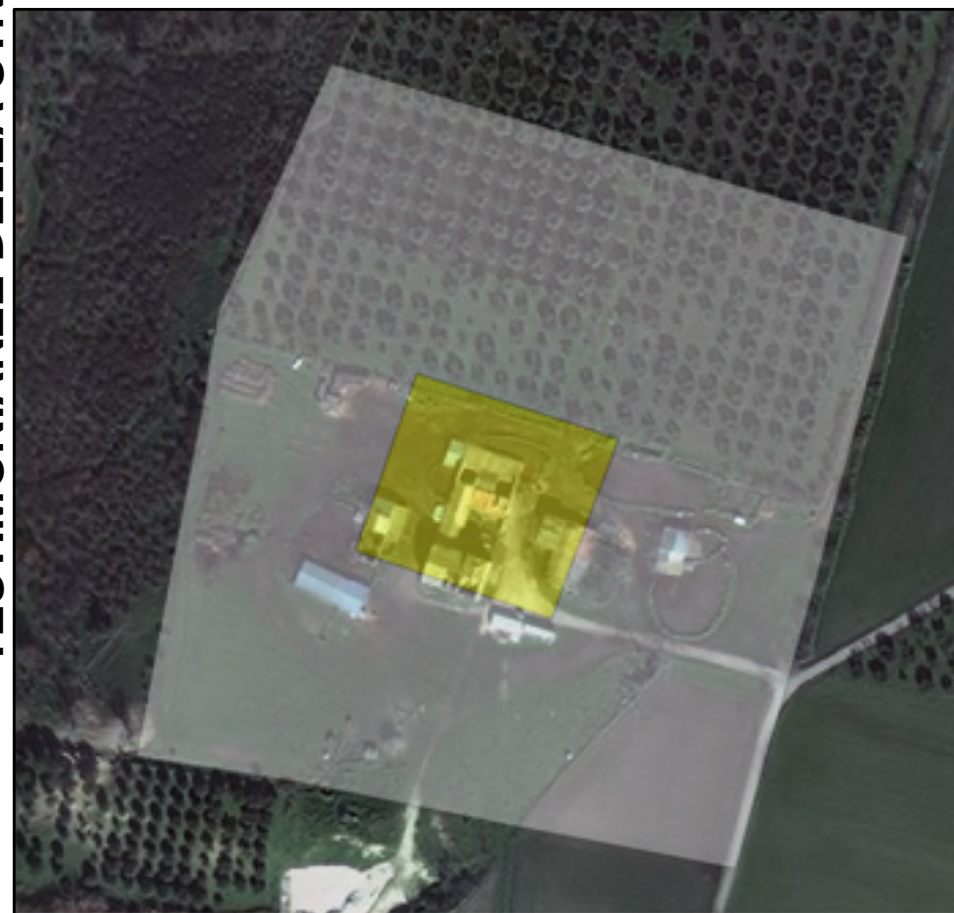

Individuazione del bene architettonico su ortofoto 2011

Scala 1:3.000

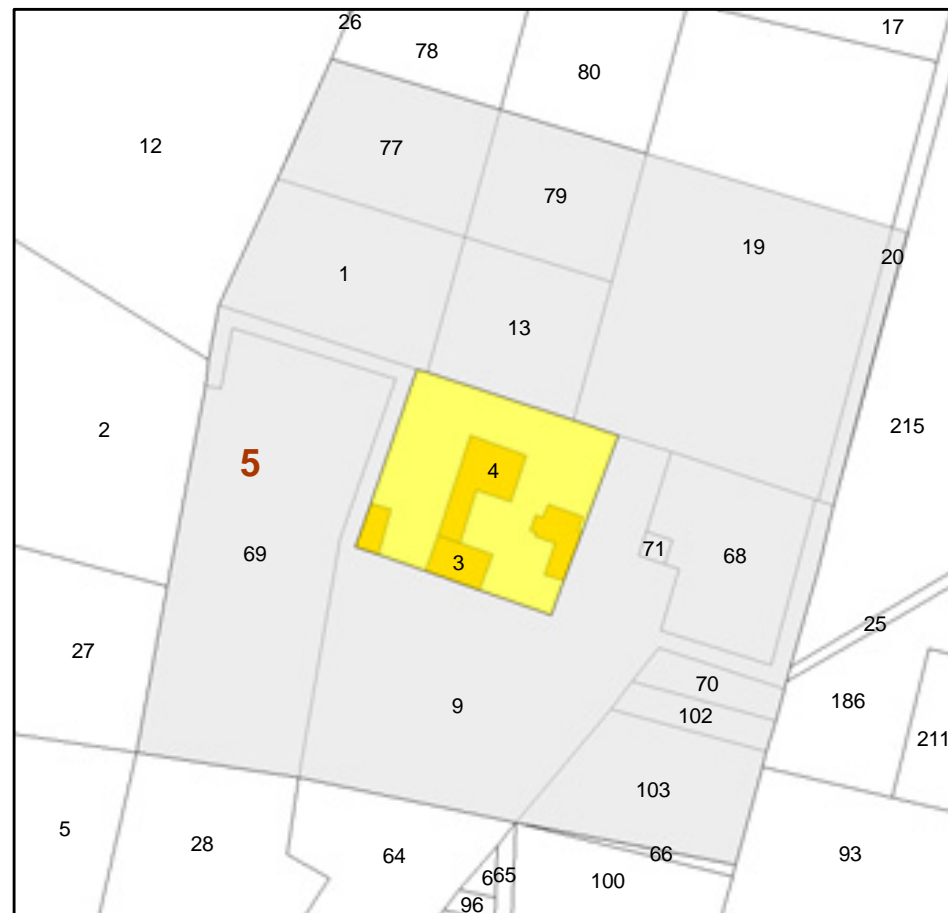

Individuazione del bene architettonico su stralcio di carta catastale

Scala 1:3.000

IDENTIFICAZIONE

Nome del bene:..... **Masseria Finocchito**  
 N° id. dell'elenco del P.U.T.T./P:..... **N.D.**  
 N° id. dell'elenco del P.U.G.:..... **N.D.**  
 Frazione/località/via:..... **Frazione del Comune di Castelnuovo della Daunia**  
 Genere dell'affaccio ed accessibilità: ..... **N.D.**  
 Foglio catastale:..... **5**  
 Particella:..... **3-4-9**  
 Quota altimetrica: ..... **186 m s.l.m.**

DESCRIZIONE ARCHITETTONICA E ARCHEOLOGICA:

Tipologia di bene e tipo di insediamento:..... **Azienda Agricola**  
 Dimensioni complessive: ..... **6.300 mq**  
 Impianto strutturale e tecniche costruttive: .....

NOTIZIE STORICHE



Autore: .....  
 Anno e periodo di costruzione: ....  
 Stile architettonico: .....  
 Restauri ed interventi: .....

CONDIZIONE GIURIDICA E VINCOLI

Legge, articolo, decreto: .....  
 Possesso: .....

FONTI E DOCUMENTI DI RIFERIMENTO

Bibliografia: .....  
 Fonti archivistiche: .....

 "Area di pertinenza" del bene  
 "Area annessa" del bene

DOCUMENTAZIONE FOTOGRAFICA



Planimetria punto di ripresa

Scala 1:3.000



Foto 1 - Visuale panoramica



Foto 2 - Vista laterale

TESTIMONIANZE DELLA STRATIFICAZIONE INSEDIATIVA



Localizzazione del bene architettonico

Scala 1:10.000

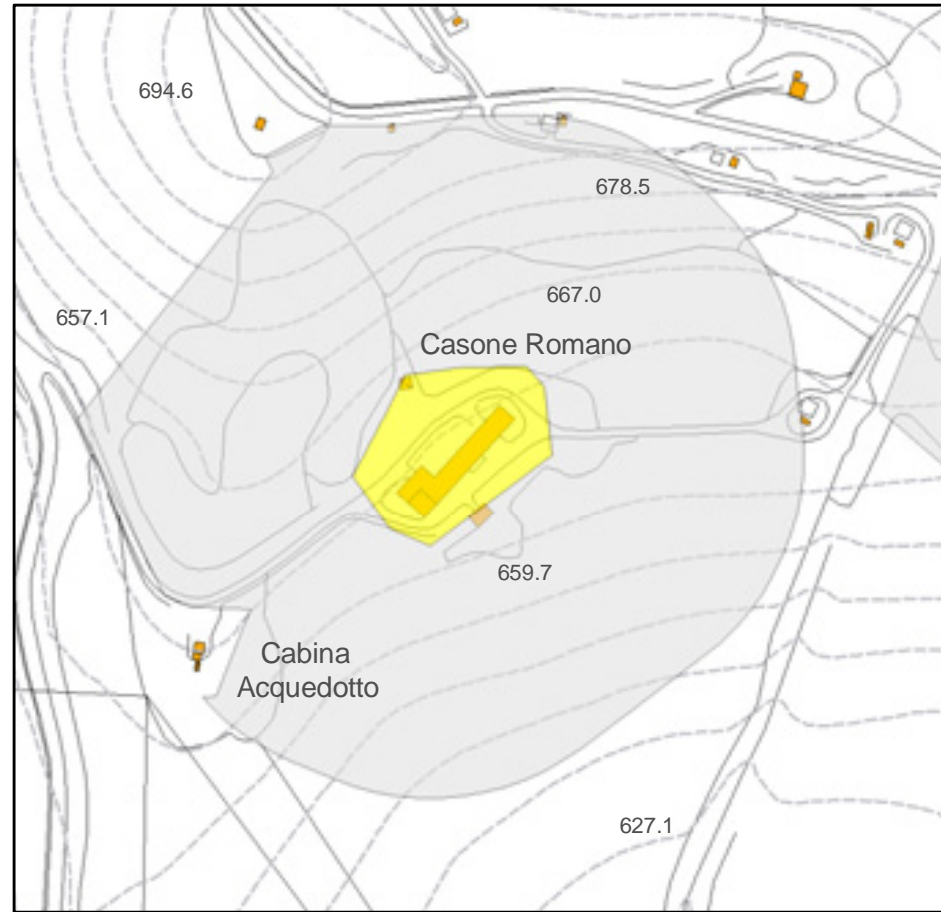

Individuazione del bene architettonico su aerofotogrammetria

Scala 1:3.000

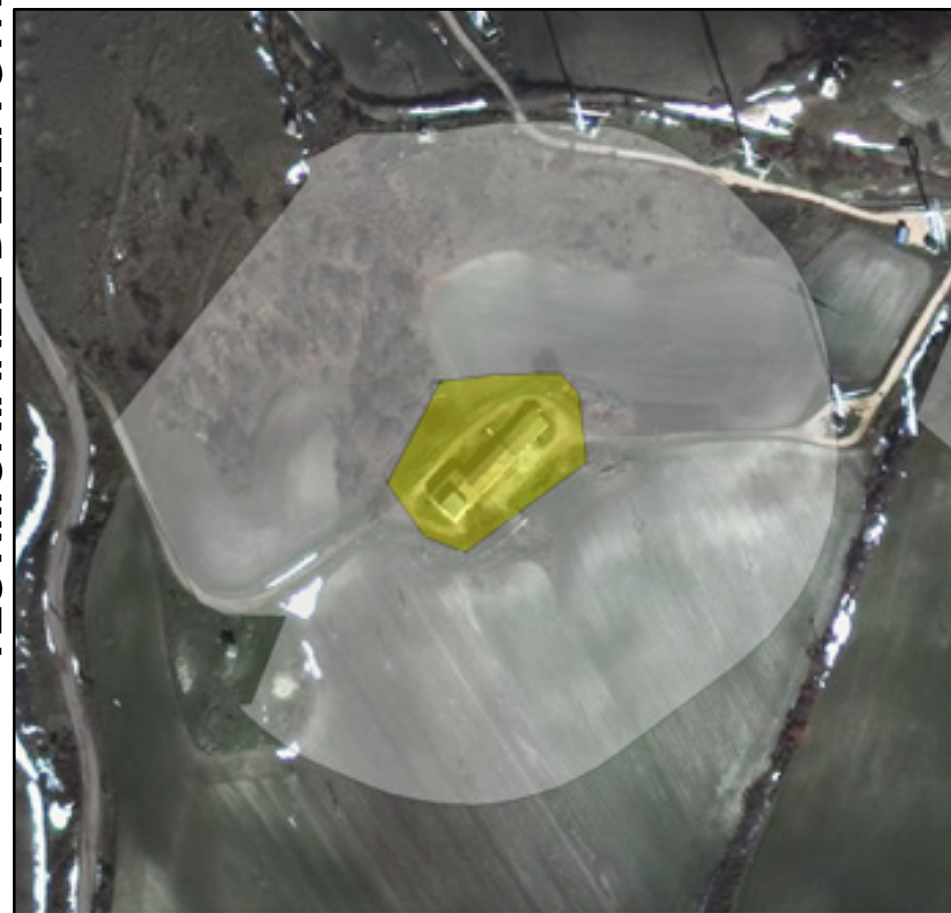

Individuazione del bene architettonico su ortofoto 2011

Scala 1:3.000

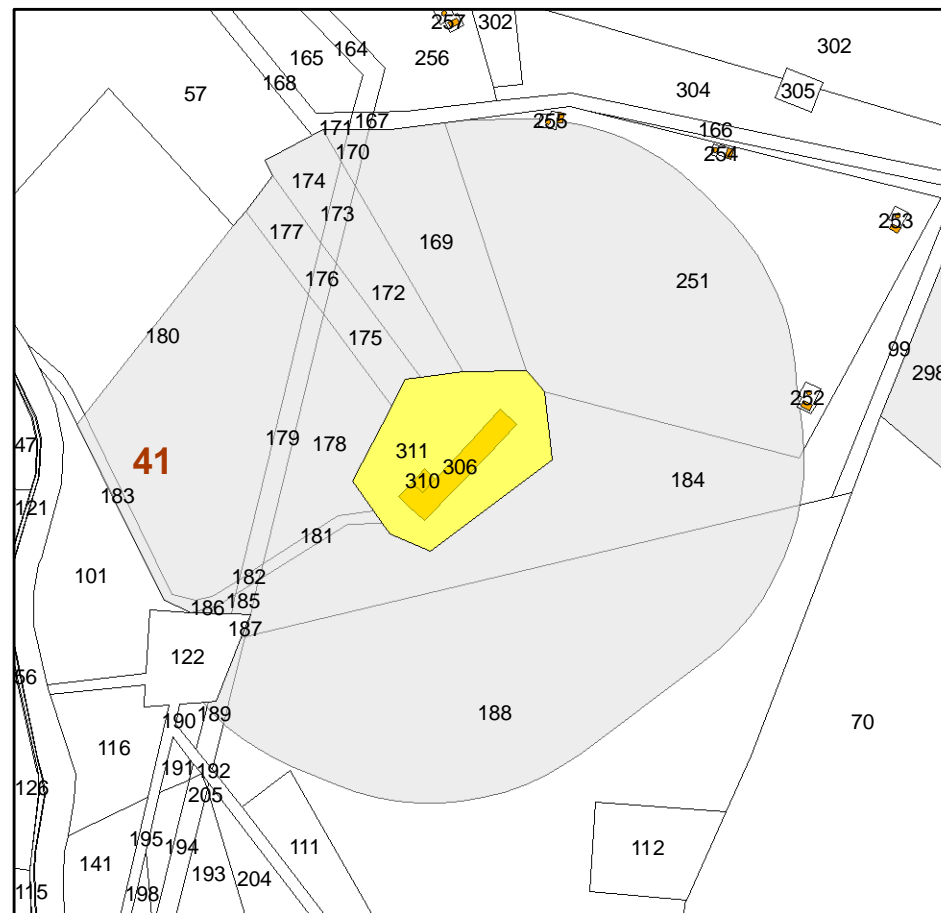

Individuazione del bene architettonico su stralcio di carta catastale

Scala 1:3.000

IDENTIFICAZIONE

Nome del bene:..... **Casone Romano**  
 N° id. dell'elenco del P.U.T.T./P:.... **N.D.**  
 N° id. dell'elenco del P.U.G.:..... **N.D.**  
 Frazione/località/via:..... **Località Colangelo**  
 Genere dell'affaccio ed accessibilità: ..... **N.D.**  
 Foglio catastale:..... **41**  
 Particella:..... **184-306-310-311**  
 Quota altimetrica: ..... **665 m s.l.m.**

DESCRIZIONE ARCHITETTONICA E ARCHEOLOGICA:

Tipologia di bene e tipo di insediamento:..... **Azienda Agricola**  
 Dimensioni complessive: ..... **3.850 mq**  
 Impianto strutturale e tecniche costruttive: .....

NOTIZIE STORICHE



Autore: .....  
 Anno e periodo di costruzione: ....  
 Stile architettonico: .....  
 Restauri ed interventi: .....

CONDIZIONE GIURIDICA E VINCOLI

Legge, articolo, decreto: .....  
 Possesso: .....

FONTI E DOCUMENTI DI RIFERIMENTO

Bibliografia: .....  
 Fonti archivistiche: .....

 "Area di pertinenza" del bene  
 "Area annessa" del bene

DOCUMENTAZIONE FOTOGRAFICA



Planimetria punto di ripresa

Scala 1:3.000



Foto 1 - Vista da sud-ovest



Foto 2 - Vista da nord-est

TESTIMONIANZE DELLA STRATIFICAZIONE INSEDIATIVA



Localizzazione del bene architettonico

Scala 1:10.000



Individuazione del bene architettonico su aerofotogrammetria

Scala 1:4.000



Individuazione del bene architettonico su ortofoto 2011

Scala 1:4.000

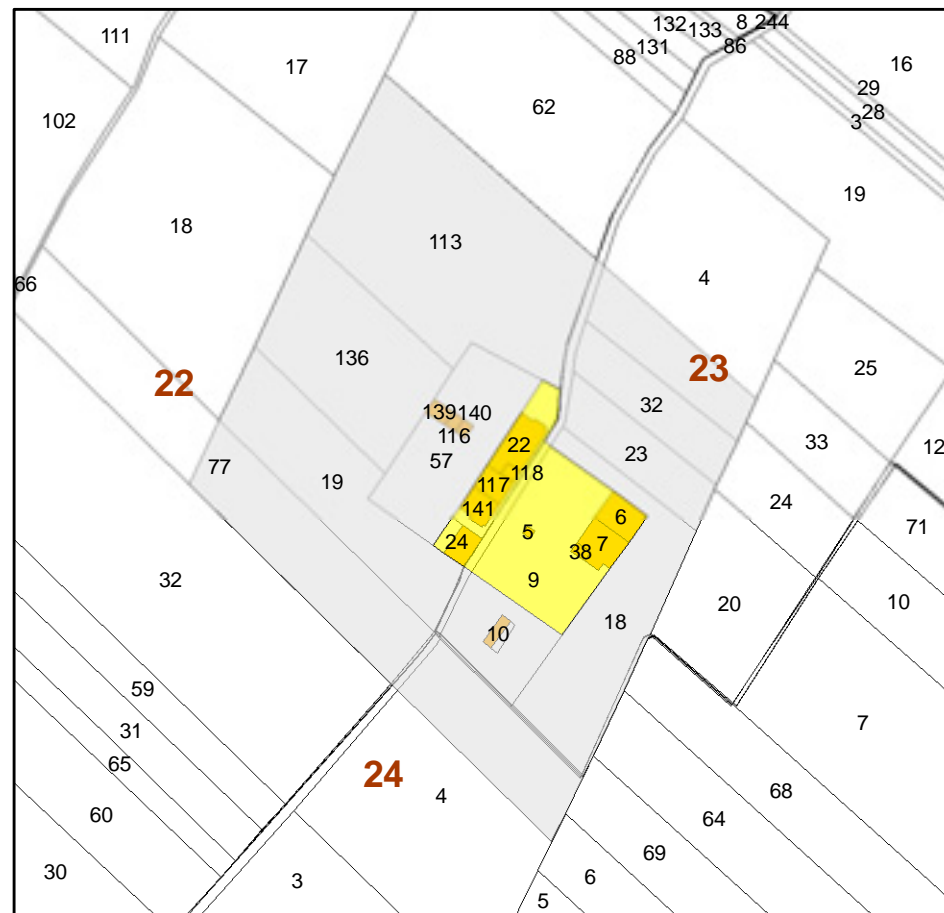

Individuazione del bene architettonico su stralcio di carta catastale

Scala 1:4.000

IDENTIFICAZIONE

Nome del bene:..... **Masseria Paolucci**  
 N° id. dell'elenco del P.U.T.T./P:.... **N.D.**  
 N° id. dell'elenco del P.U.G.:..... **N.D.**  
 Frazione/località/via:..... **Località Mezza di Cinque**  
 Genere dell'affaccio ed accessibilità: ..... **N.D.**  
 Foglio catastale:..... **23**  
 Particella:..... **4-5-6-7-9-10-22-24-38-57-116-117-118-139-140-141**  
 Quota altimetrica: ..... **240 m s.l.m.**

DESCRIZIONE ARCHITETTONICA E ARCHEOLOGICA:

Tipologia di bene e tipo di insediamento:..... **Fabbricato Rurale / Rudere**  
 Dimensioni complessive: ..... **7.000 mq**  
 Impianto strutturale e tecniche costruttive: .....

NOTIZIE STORICHE



Autore: .....  
 Anno e periodo di costruzione: ....  
 Stile architettonico: .....  
 Restauri ed interventi: .....

CONDIZIONE GIURIDICA E VINCOLI

Legge, articolo, decreto: .....  
 Possesso: .....

FONTI E DOCUMENTI DI RIFERIMENTO

Bibliografia: .....  
 Fonti archivistiche: .....

 "Area di pertinenza" del bene  
 "Area annessa" del bene

DOCUMENTAZIONE FOTOGRAFICA



Planimetria punto di ripresa

Scala 1:3.000



Foto 1 - Vista ruderi



Foto 2 - Vista da sud dei fabbricati



Foto 3 - Vista da nord dei fabbricati