



Regione Puglia



COMUNE DI
CASTELNUOVO DELLA DAUNIA



Provincia di Foggia

REGIONE PUGLIA
Assessorato urbanistica e assetto del territorio

Piano Urbanistico Territoriale Tematico
Paesaggio

(Del.G.R. n. 1478 del 15.12.2000)

VARIANTE DI ADEGUAMENTO DEL PRG VIGENTE

Art. 16 LR 56/1980 - art. 5.06 delle NTA del PUTT/P

QUADRO CONOSCITIVO

Visti e approvazioni

Progettazione

Arch. Antonio DEMAIO

Il Sindaco

Il Responsabile UTC

avv. Guerino DE LUCA

geom. Luciano VENTAROLA

Elaborazione Dati

Data

settembre 2014



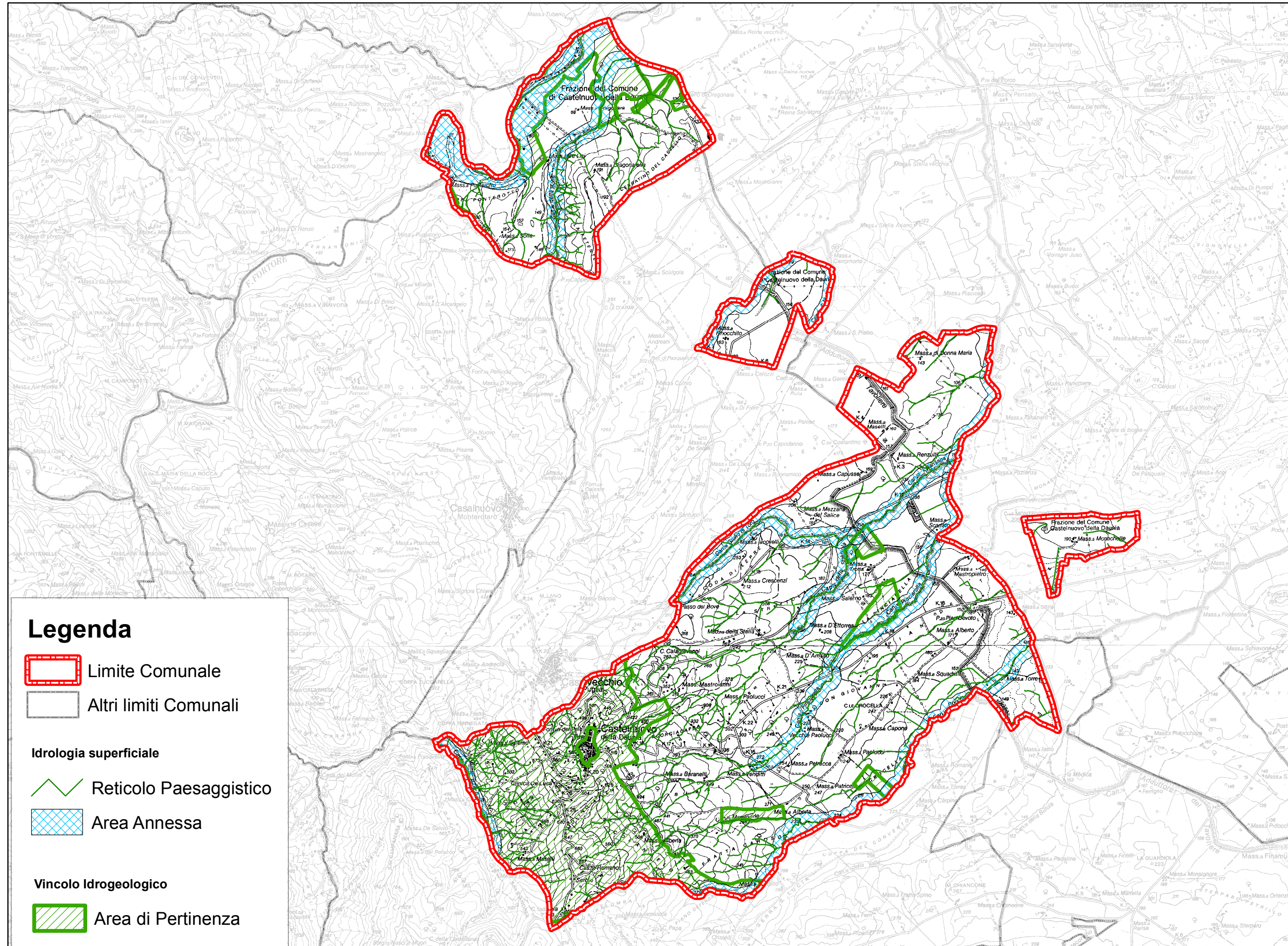

Legenda

-  Limite Comunale
-  Altri limiti Comunali
- Idrologia superficiale**
-  Reticolo Paesaggistico
-  Area Annessa
- Vincolo Idrogeologico**
-  Area di Pertinenza

c. Putt/P:
riporto degli
Ambiti Territoriali
Distinti e degli
Ambiti
Territoriali Estesi

d. Analisi del
sistema
paesaggistico
ambientale

e. Sistema
stratificazione
storica

f. Definizione
dei "Territori
Costruiti"

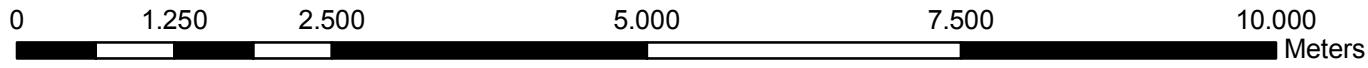

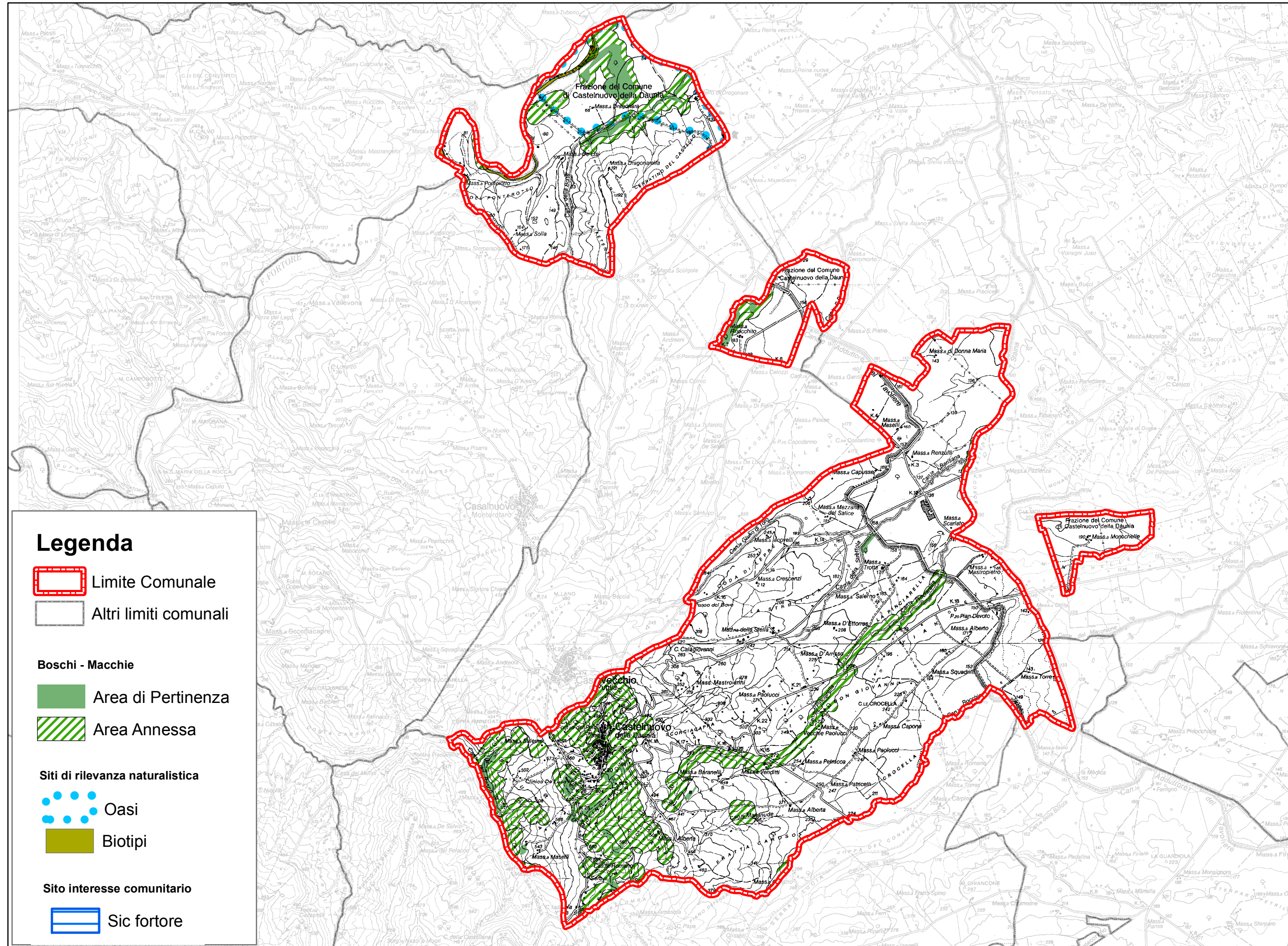



c. Putt/P:
riporto degli
Ambiti Territoriali
Distinti e degli
Ambiti
Territoriali Estesi



d. Analisi del
sistema
paesaggistico
ambientale



e. Sistema
stratificazione
storica

f. Definizione
dei "Territori
Costruiti"

Legenda

-  Limite Comunale
-  Altri limiti comunali

- Boschi - Macchie**
-  Area di Pertinenza
 -  Area Annessa

- Siti di rilevanza naturalistica**
-  Oasi
 -  Biotipi

- Sito interesse comunitario**
-  Sic fortore

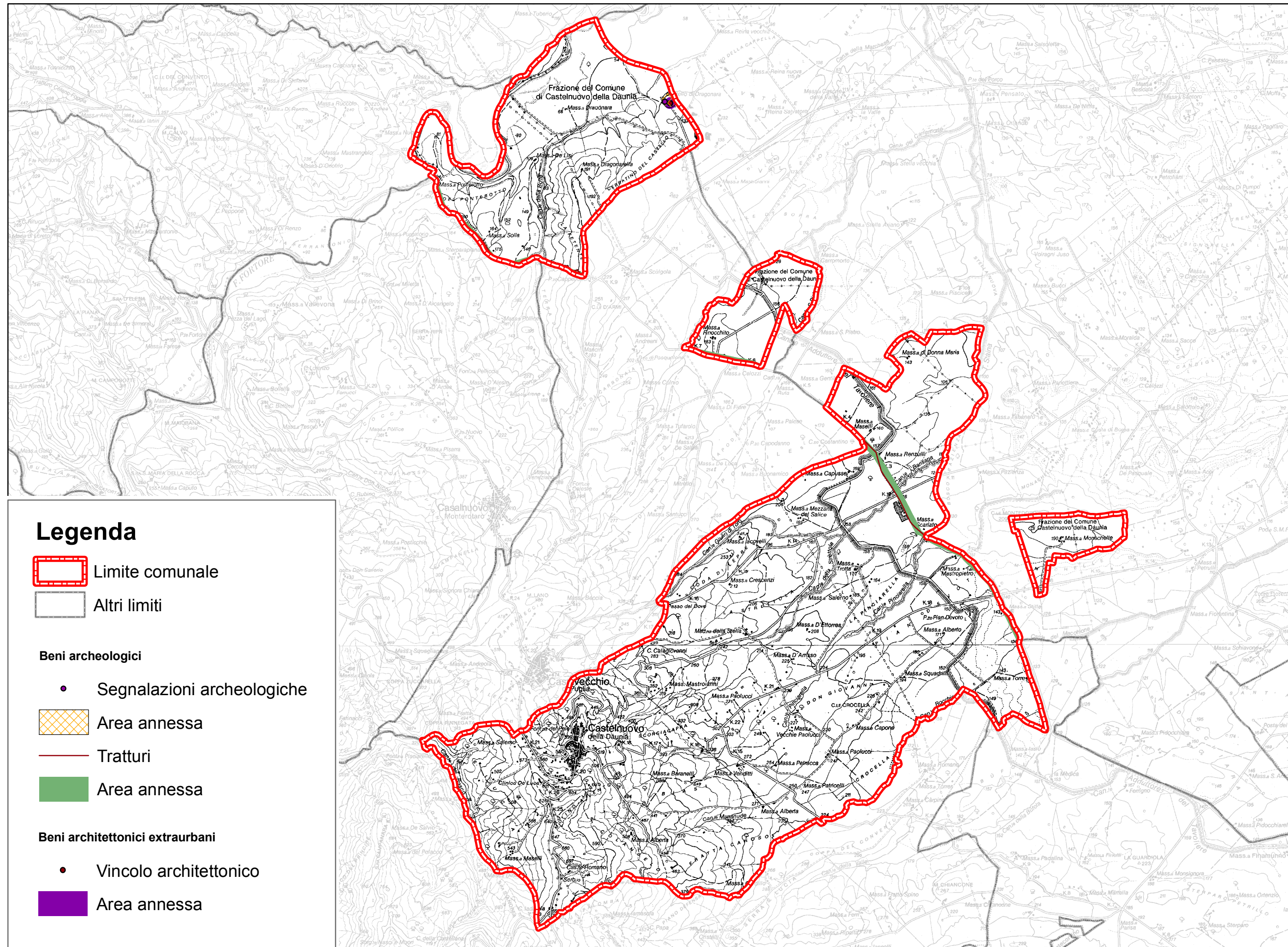



c. Putt/P:
riporto degli
Ambiti Territoriali
Distinti e degli
Ambiti
Territoriali Estesi

d. Analisi del
sistema
paesaggistico
ambientale

e. Sistema
stratificazione
storica

f. Definizione
dei "Territori
Costruiti"

Legenda

-  Limite comunale
-  Altri limiti

Beni archeologici

-  Segnalazioni archeologiche

-  Area annessa

-  Tratturi

-  Area annessa

Beni architettonici extraurbani

-  Vincolo architettonico

-  Area annessa

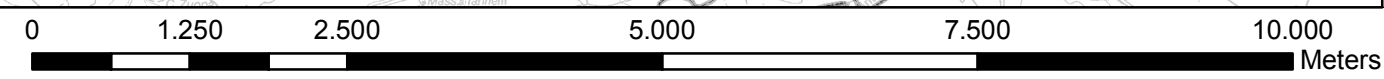

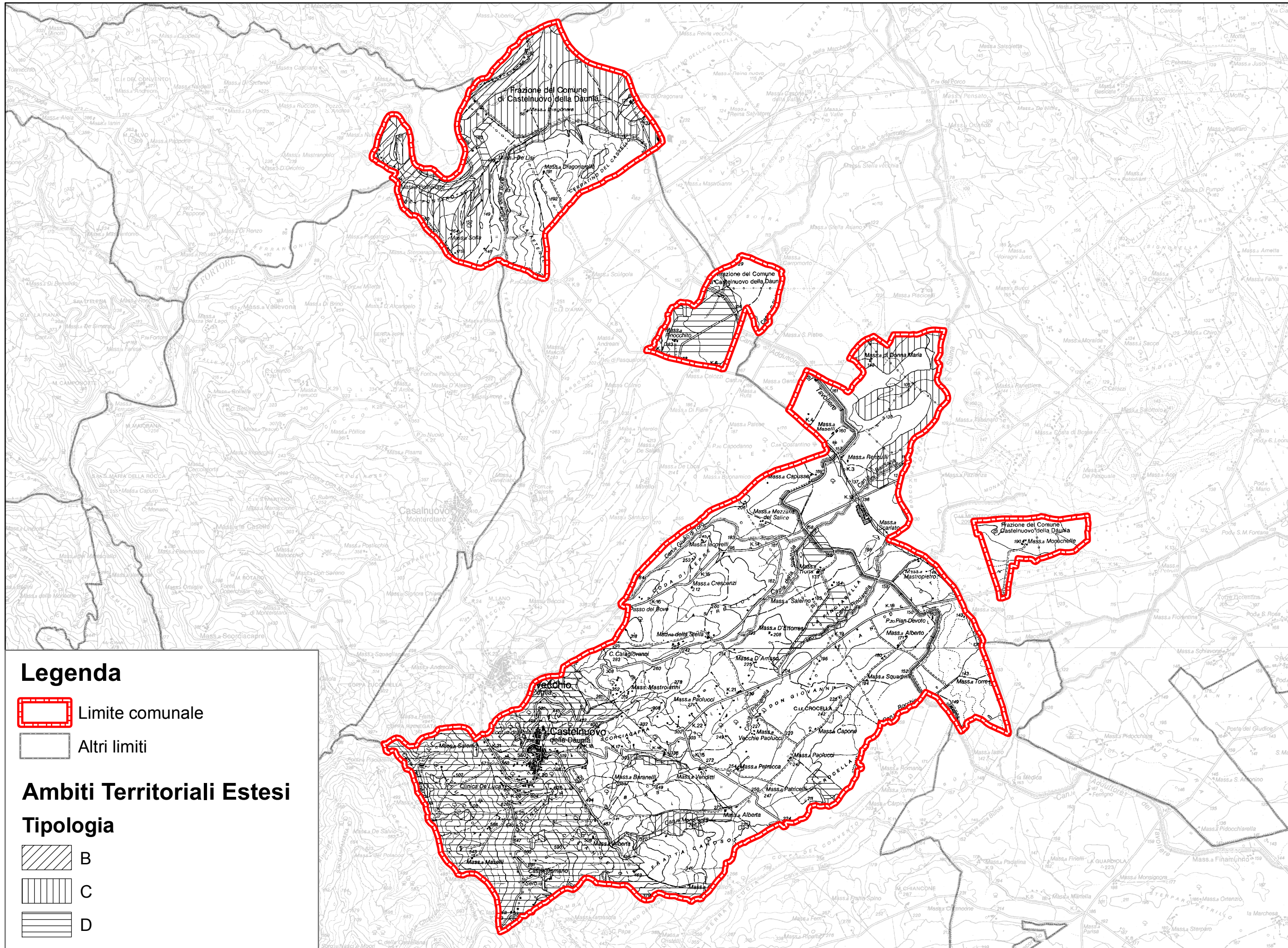



c. Putt/P:
riporto degli
Ambiti Territoriali
Distinti e degli
Ambiti
Territoriali Estesi

d. Analisi del
sistema
paesaggistico
ambientale

e. Sistema
stratificazione
storica



f. Definizione
dei "Territori
Costruiti"

Legenda

-  Limite comunale
-  Altri limiti

Ambiti Territoriali Estesi

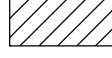
Tipologia

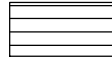
-  B
-  C
-  D

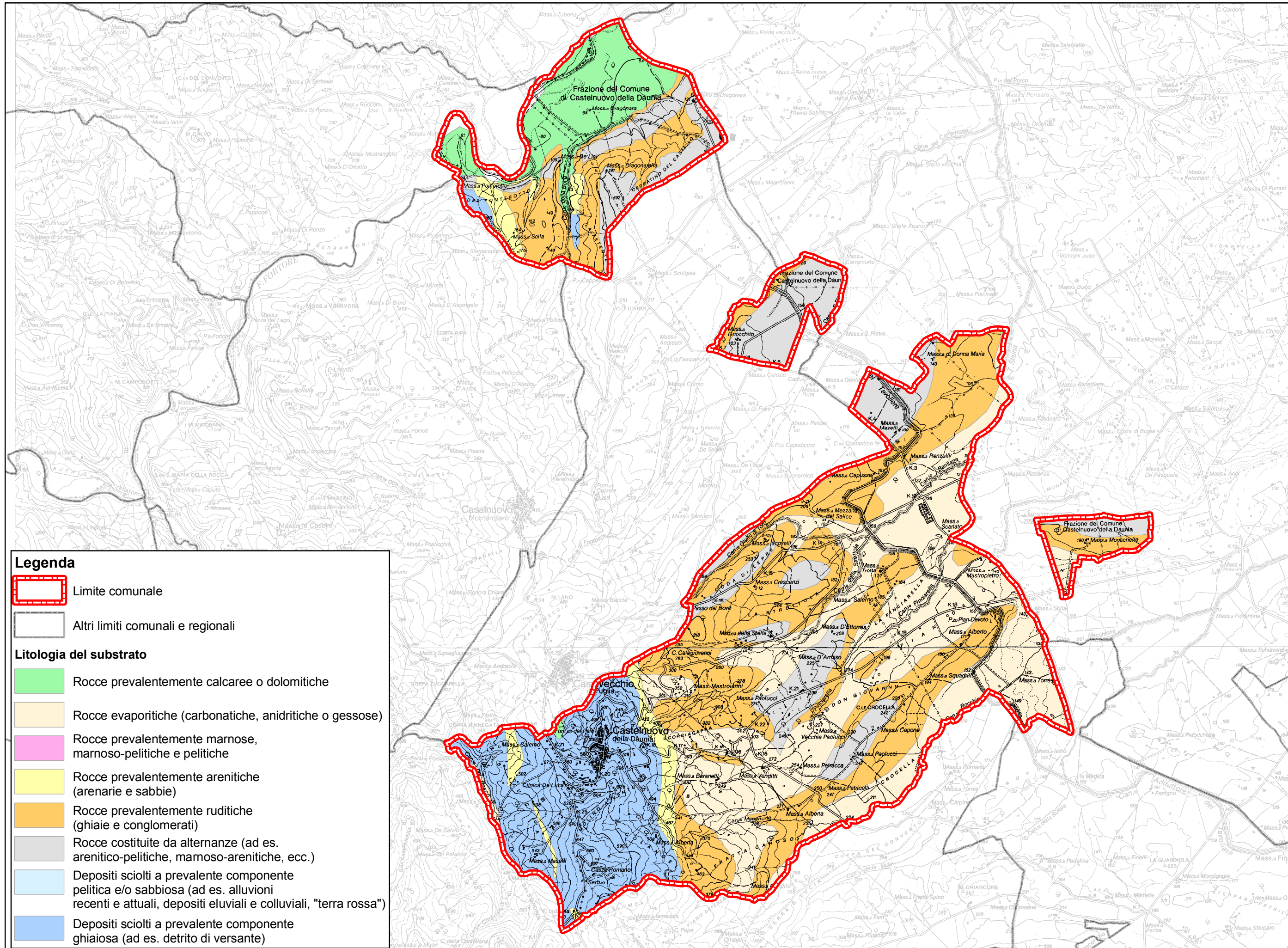

Legenda

- Limite comunale
- Altri limiti comunali e regionali

Litologia del substrato

- Rocce prevalentemente calcaree o dolomitiche
- Rocce evaporitiche (carbonatiche, anidritiche o gessose)
- Rocce prevalentemente marnose, marnoso-pelitiche e pelitiche
- Rocce prevalentemente arenitiche (arenarie e sabbie)
- Rocce prevalentemente ruditiche (ghiaie e conglomerati)
- Rocce costituite da alternanze (ad es. arenitico-pelitiche, marnoso-arenitiche, ecc.)
- Depositi sciolti a prevalente componente pelitica e/o sabbiosa (ad es. alluvioni recenti e attuali, depositi eluviali e colluviali, "terra rossa")
- Depositi sciolti a prevalente componente ghiaiosa (ad es. detrito di versante)

c. Putt/P:
riporto degli
Ambiti Territoriali
Distinti e degli
Ambiti
Territoriali Estesi

d. Analisi del
sistema
paesaggistico
ambientale

e. Sistema
stratificazione
storica

f. Definizione
dei "Territori
Costruiti"

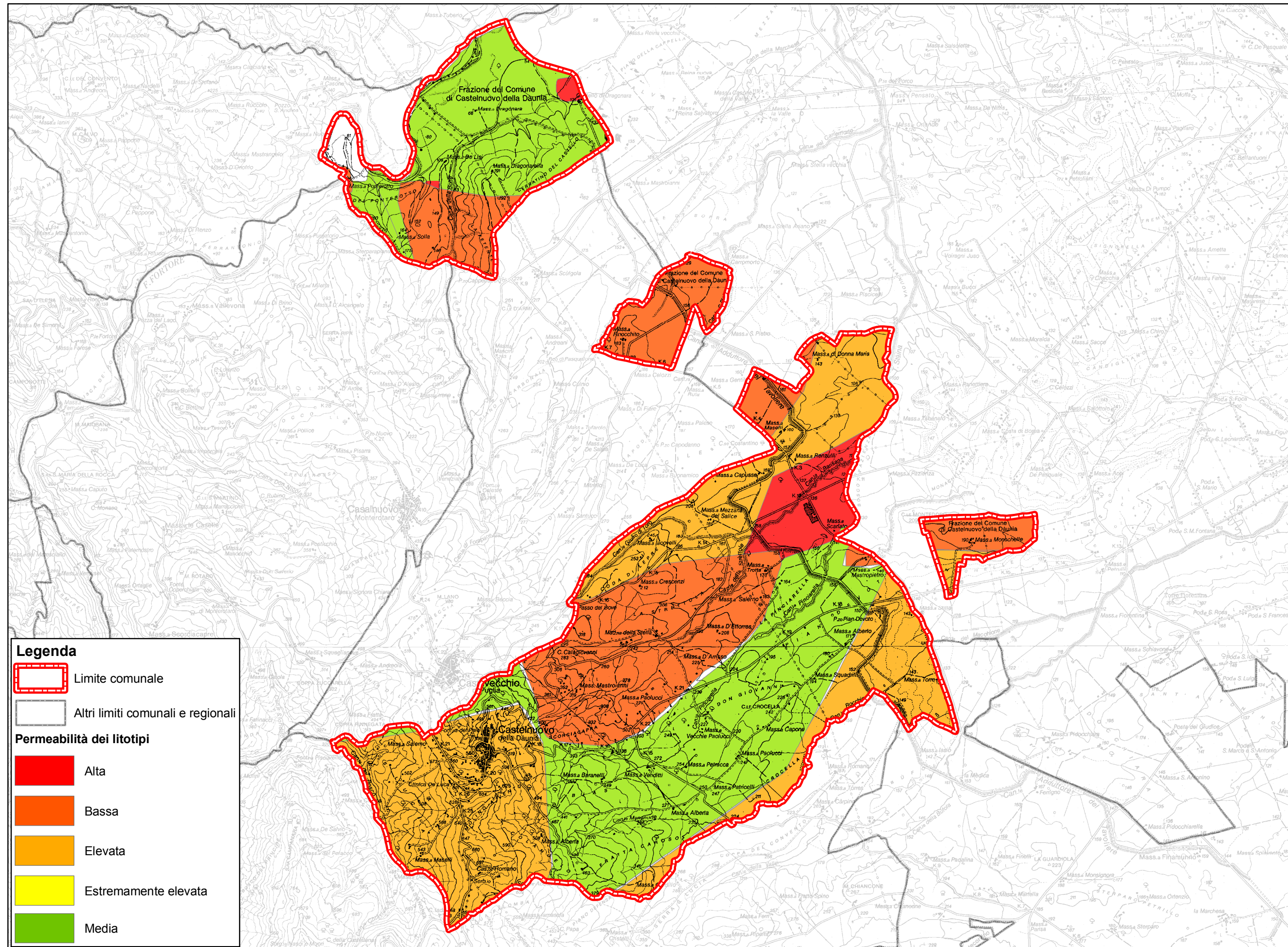

c. Putt/P:
riporto degli
Ambiti Territoriali
Distinti e degli
Ambiti
Territoriali Estesi

d. Analisi del
sistema
paesaggistico
ambientale

e. Sistema
stratificazione
storica

f. Definizione
dei "Territori
Costruiti"

Legenda

- Limite comunale
- Altri limiti comunali e regionali

Permeabilita' dei litotipi

- Alta
- Bassa
- Elevata
- Estremamente elevata
- Media

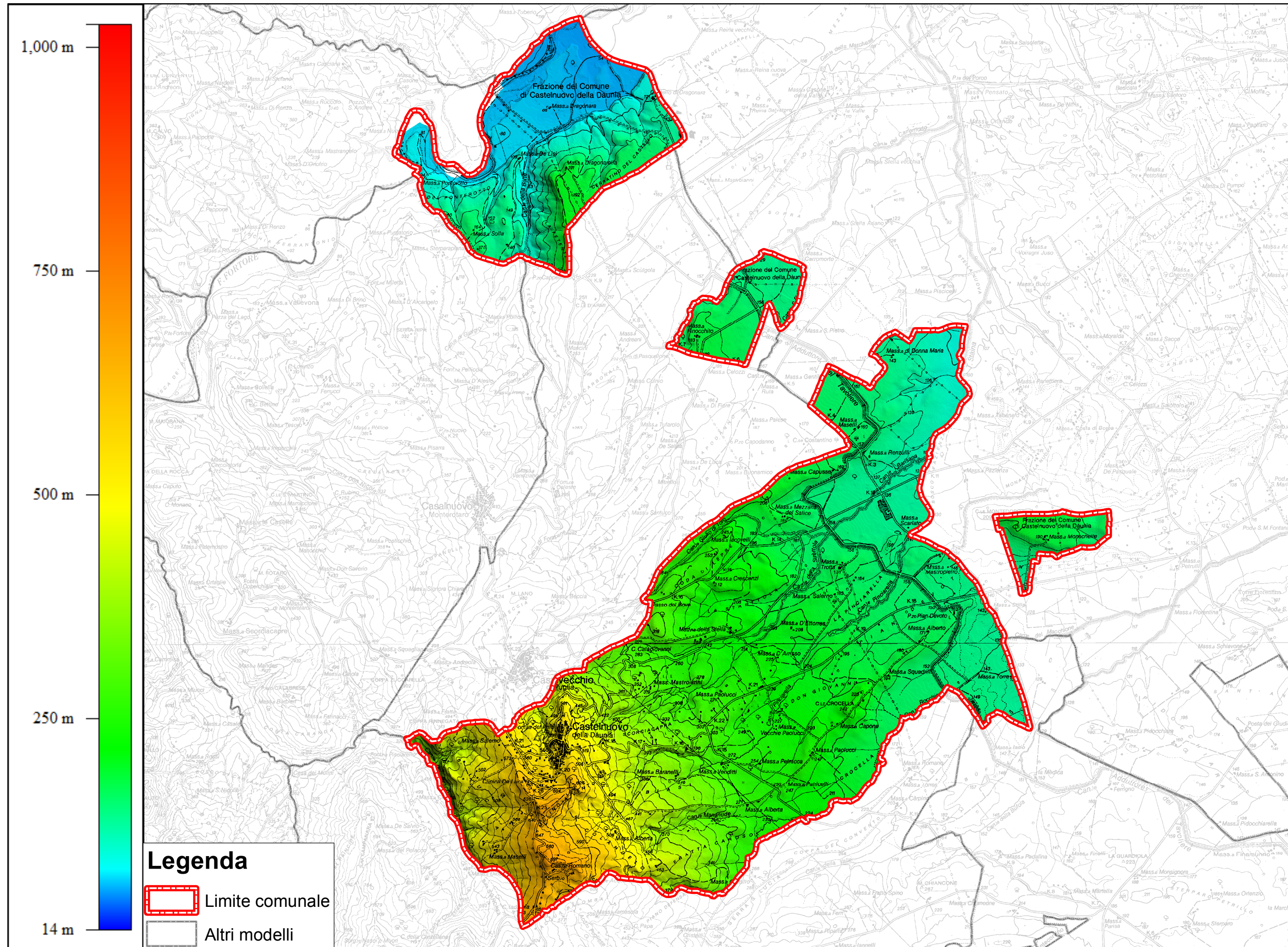

Legenda

- Limite comunale
- Altri modelli

c. Putt/P:
riporto degli
Ambiti Territoriali
Distinti e degli
Ambiti
Territoriali Estesi

d. Analisi del
sistema
paesaggistico
ambientale

e. Sistema
stratificazione
storica

f. Definizione
dei "Territori
Costruiti"

CARTA IDROGEOMORFOLOGICA DELLA REGIONE PUGLIA

Orografia

Rilievo e relativa quota al suolo l.m.m.

- ▲ 0 - 100
- ▲ 101 - 300
- ▲ 301 - 700
- ▲ 701 - 1200
- △ Punto sommitale

Forme di versante

- Nicchia di distacco
- Orlo di scarpata delimitante forme semispianate

Forme di modellamento di corso d'acqua

- ripe erosione fluviale
- cigli sponde fluviali

Forme ed elementi legati all'idrografia superficiale

- Corso d'acqua
- Corso d'acqua episodico
- Corso d'acqua obliterato
- Corso d'acqua tombato

Forme ed elementi di origine antropica

- Area di cava attiva - > 0,2 Ha
- Cava abbandonata - > 0,2 Ha
- Cava rinaturalizzata - > 0,2 Ha
- Cava riqualificata - > 0,2 Ha

Tettonica

- Faglia
- Faglia presunta
- Strati inclinati da 10° a 45°
- Strati inclinati da 45° a 80°
- Strati contorti

Altri elementi

- Curve di livello (25 m)
- Creste
- Aree dissesto
- Stagno, acquitrino, zona palustre
- Calanchi
- Corpi frana
- ▲ Vette - 240

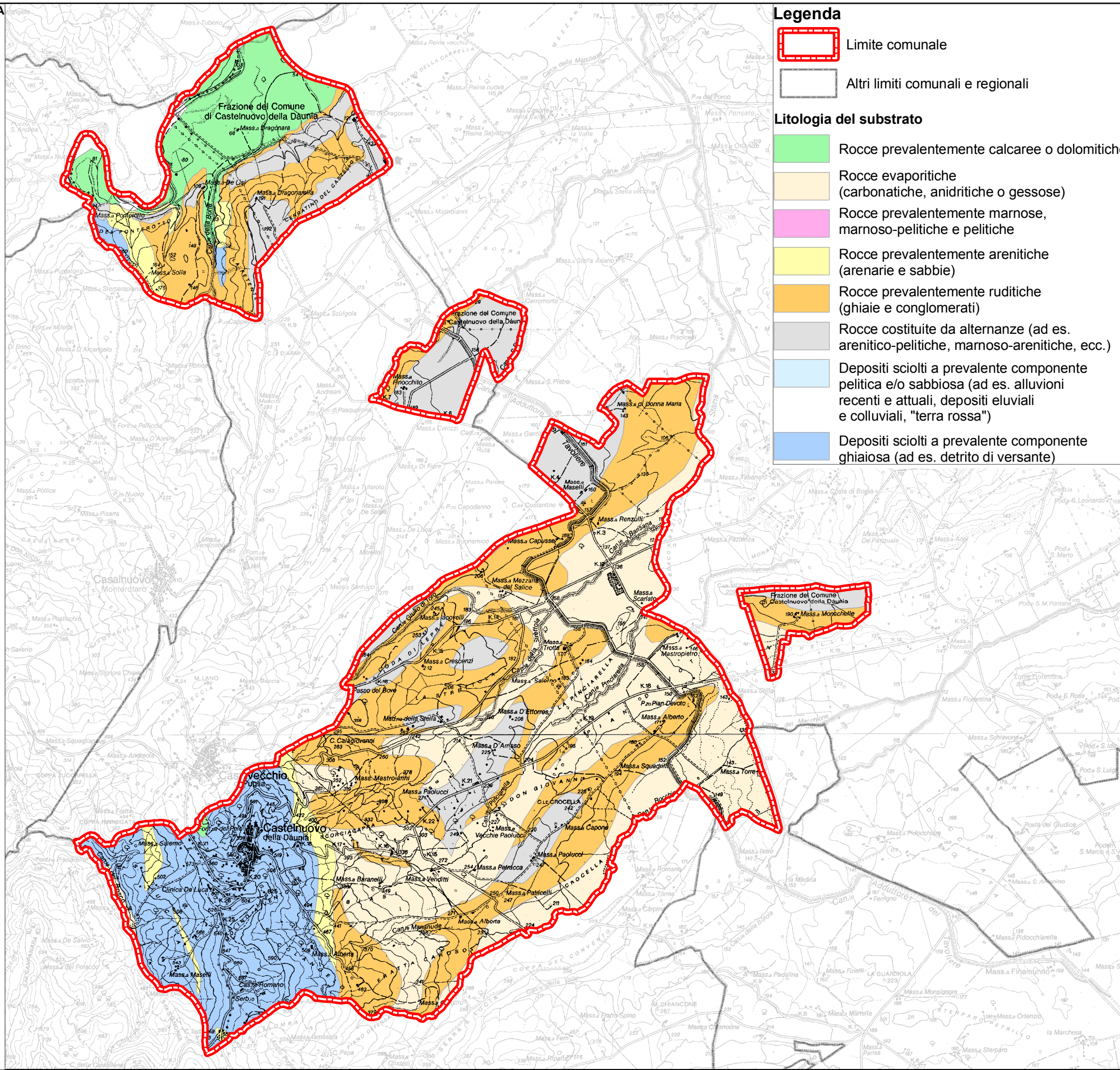

Legenda

- Limite comunale
- Altri limiti comunali e regionali
- Litologia del substrato**
- Rocce prevalentemente calcaree o dolomitiche
- Rocce evaporitiche (carbonatiche, anidritiche o gessose)
- Rocce prevalentemente marnose, marnoso-pelitiche e pelitiche
- Rocce prevalentemente arenitiche (arenarie e sabbie)
- Rocce prevalentemente ruditiche (ghiaie e conglomerati)
- Rocce costituite da alternanze (ad es. arenitico-pelitiche, marnoso-arenitiche, ecc.)
- Depositi sciolti a prevalente componente pelitica e/o sabbiosa (ad es. alluvioni recenti e attuali, depositi eluviali e colluviali, "terra rossa")
- Depositi sciolti a prevalente componente ghiaiosa (ad es. detrito di versante)

c. Putt/P:
riporto degli
Ambiti Territoriali
Distinti e degli
Ambiti
Territoriali Estesi

d. Analisi del
sistema
paesaggistico
ambientale

e. Sistema
stratificazione
storica

f. Definizione
dei "Territori
Costruiti"

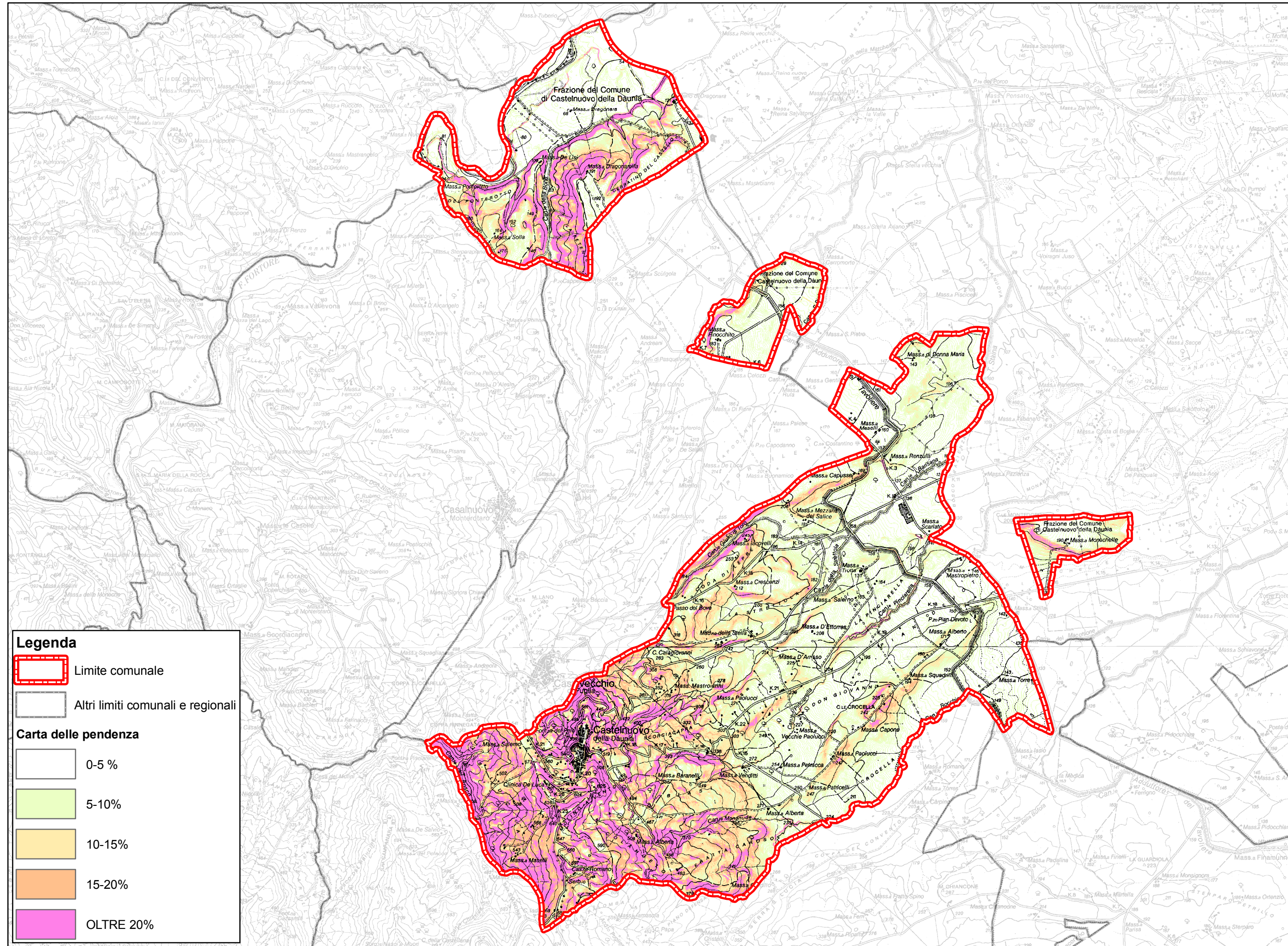

c. Putt/P:
riporto degli
Ambiti Territoriali
Distinti e degli
Ambiti
Territoriali Estesi

d. Analisi del
sistema
paesaggistico
ambientale

e. Sistema
stratificazione
storica

f. Definizione
dei "Territori
Costruiti"

Legenda

- Limite comunale
- Altri limiti comunali e regionali

Carta delle pendenza

- 0-5 %
- 5-10%
- 10-15%
- 15-20%
- OLTRE 20%

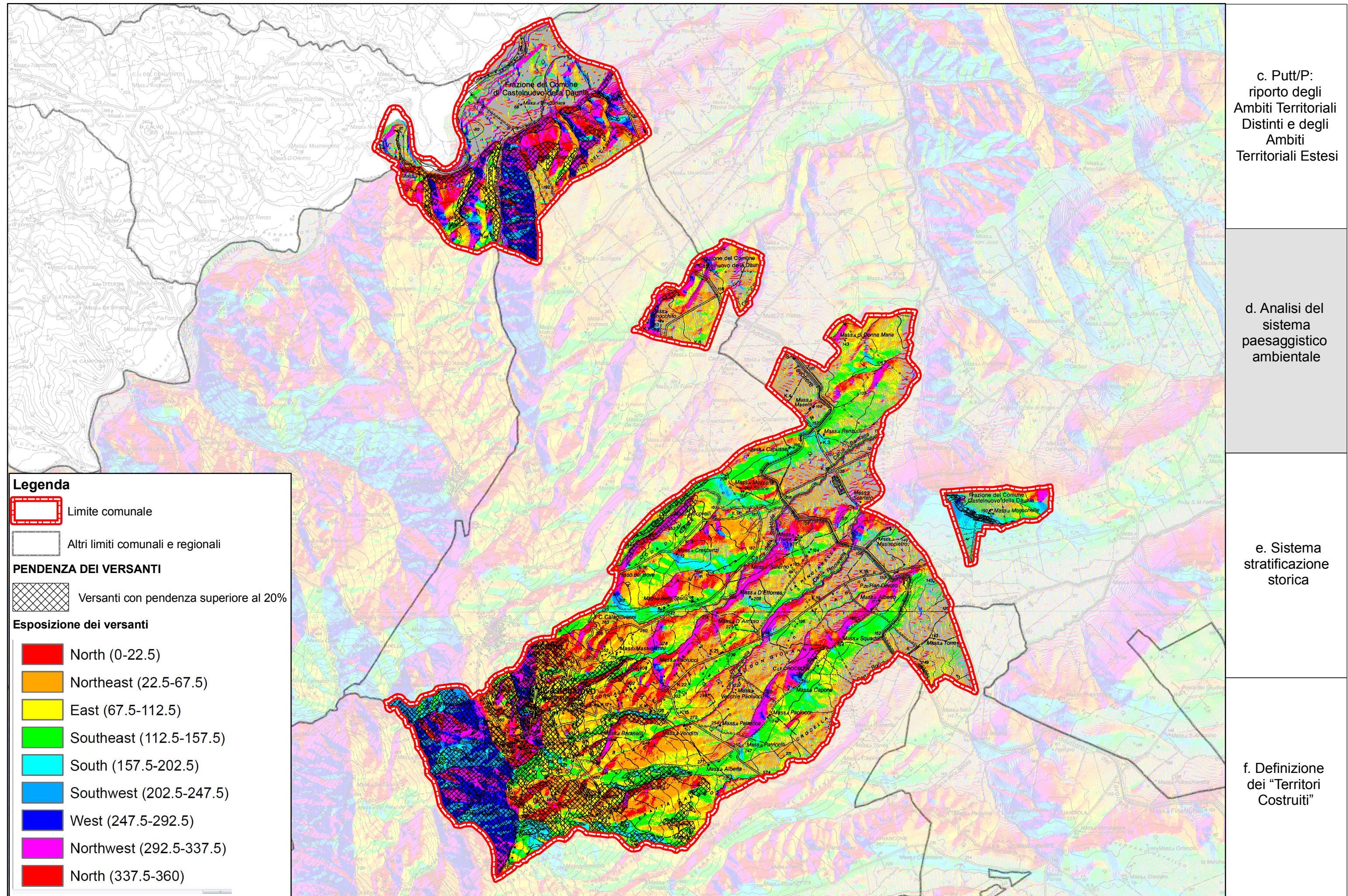

Legenda

- Limite comunale
- Altri limiti comunali e regionali

PENDENZA DEI VERSANTI

- Versanti con pendenza superiore al 20%

Esposizione dei versanti

- North (0-22.5)
- Northeast (22.5-67.5)
- East (67.5-112.5)
- Southeast (112.5-157.5)
- South (157.5-202.5)
- Southwest (202.5-247.5)
- West (247.5-292.5)
- Northwest (292.5-337.5)
- North (337.5-360)

c. Putt/P:
riporto degli
Ambiti Territoriali
Distinti e degli
Ambiti
Territoriali Estesi

d. Analisi del
sistema
paesaggistico
ambientale

e. Sistema
stratificazione
storica

f. Definizione
dei "Territori
Costruiti"

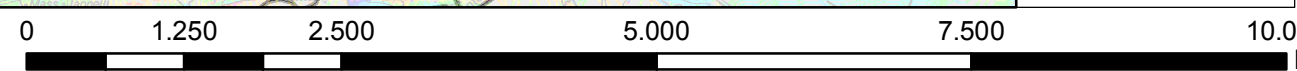

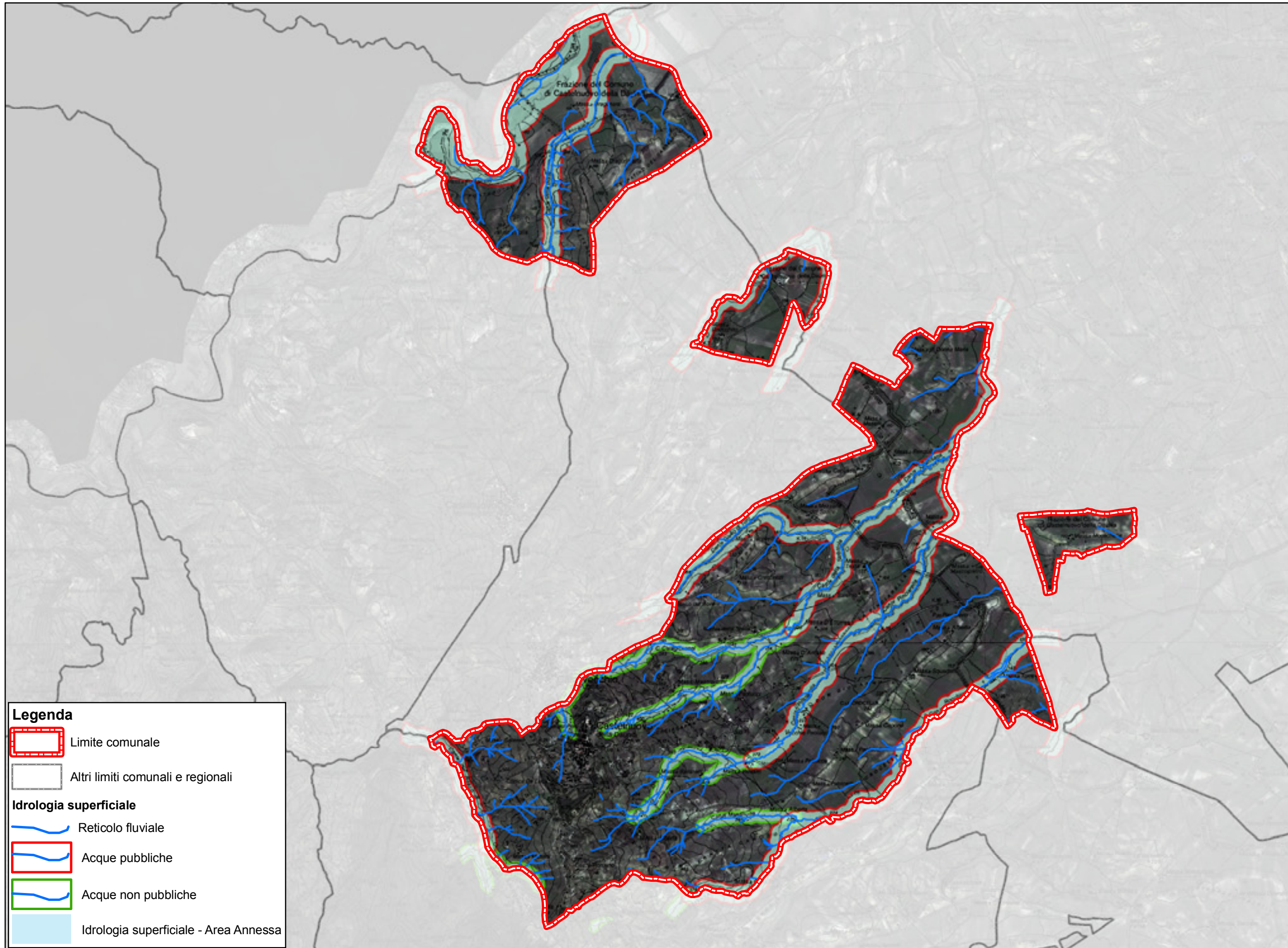

Legenda

- Limite comunale
- Altri limiti comunali e regionali
- Idrologia superficiale**
- Reticolo fluviale
- Acque pubbliche
- Acque non pubbliche
- Idrologia superficiale - Area Annessa

c. Putt/P:
riporto degli
Ambiti Territoriali
Distinti e degli
Ambiti
Territoriali Estesi

d. Analisi del
sistema
paesaggistico
ambientale

e. Sistema
stratificazione
storica

f. Definizione
dei "Territori
Costruiti"

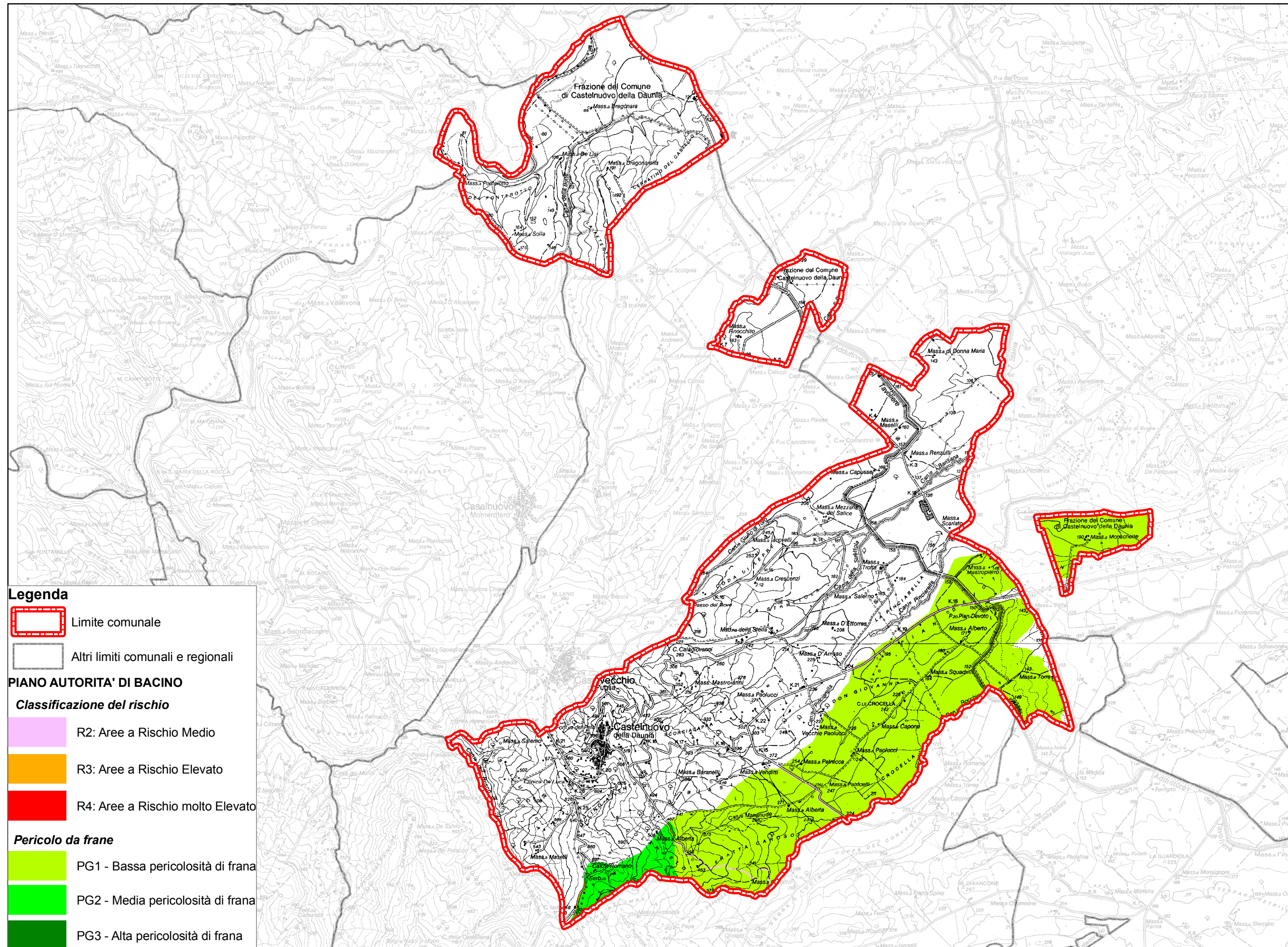

Legenda

- Limite comunale
- Altri limiti comunali e regionali
- PIANO AUTORIZITA' DI BACINO**
- Classificazione del rischio**
- R2: Aree a Rischio Medio
- R3: Aree a Rischio Elevato
- R4: Aree a Rischio molto Elevato
- Pericolo da frane**
- PG1 - Bassa pericolosità di frana
- PG2 - Media pericolosità di frana
- PG3 - Alta pericolosità di frana

c. Putt/P:
riporto degli
Ambiti Territoriali
Distinti e degli
Ambiti
Territoriali Estesi

d. Analisi del
sistema
paesaggistico
ambientale

e. Sistema
stratificazione
storica

f. Definizione
dei "Territori
Costruiti"

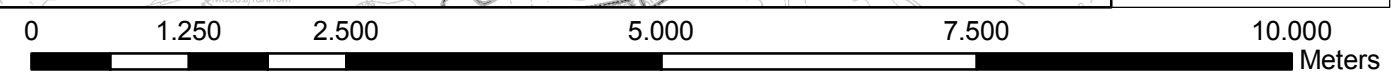

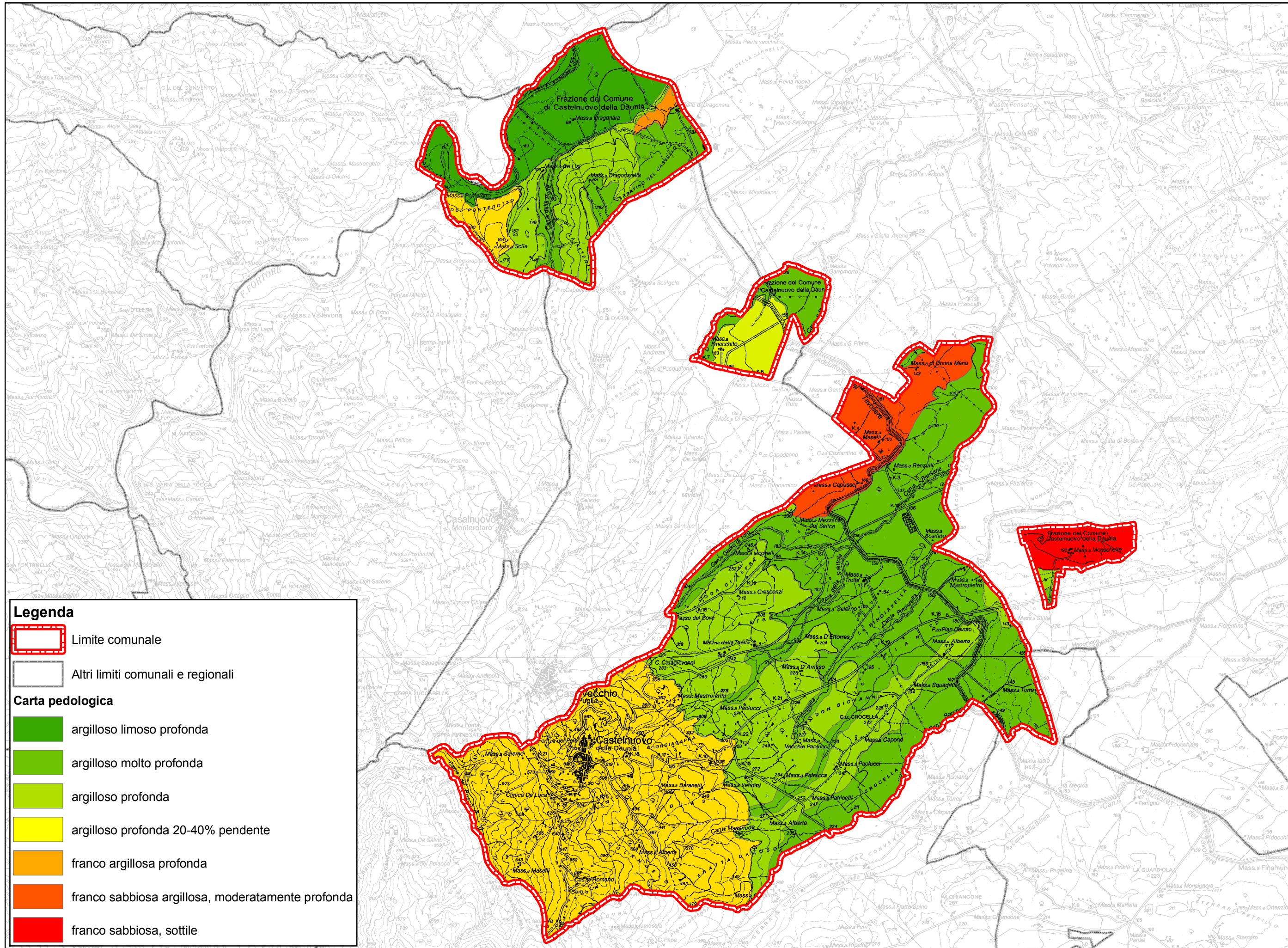

Legenda

- Limite comunale
- Altri limiti comunali e regionali

Carta pedologica

- argilloso limoso profonda
- argilloso molto profonda
- argilloso profonda
- argilloso profonda 20-40% pendente
- franco argillosa profonda
- franco sabbiosa argillosa, moderatamente profonda
- franco sabbiosa, sottile

c. Putt/P:
riporto degli
Ambiti Territoriali
Distinti e degli
Ambiti
Territoriali Estesi



d. Analisi del
sistema
paesaggistico
ambientale

e. Sistema
stratificazione
storica

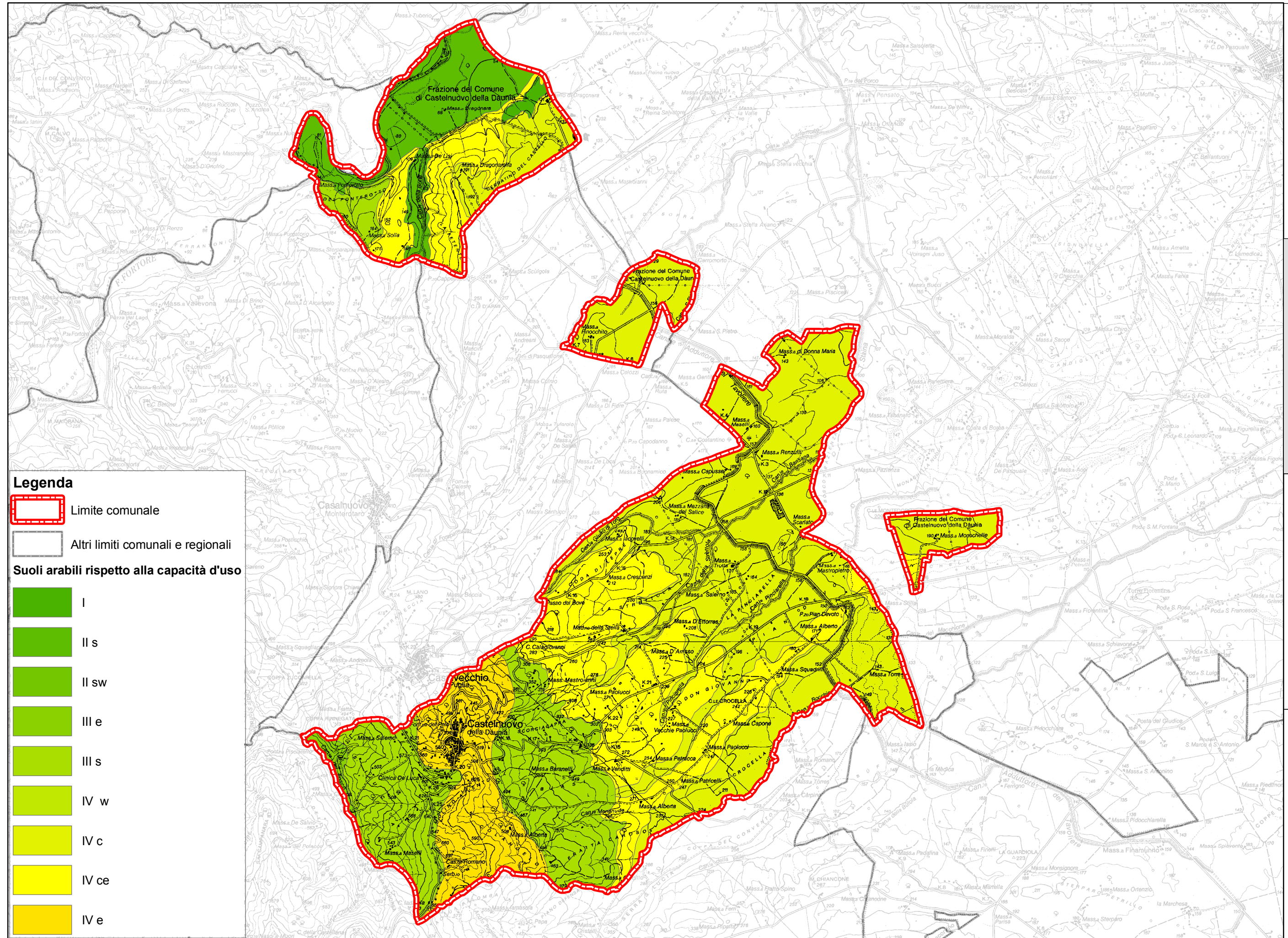







f. Definizione
dei "Territori
Costruiti"



Legenda

-  Limite comunale
-  Altri limiti comunali e regionali

Suoli arabili rispetto alla capacità d'uso

-  I
-  II s
-  II sw
-  III e
-  III s
-  IV w
-  IV c
-  IV ce
-  IV e

c. Putt/P:
riporto degli
Ambiti Territoriali
Distinti e degli
Ambiti
Territoriali Estesi

d. Analisi del
sistema
paesaggistico
ambientale

e. Sistema
stratificazione
storica

f. Definizione
dei "Territori
Costruiti"

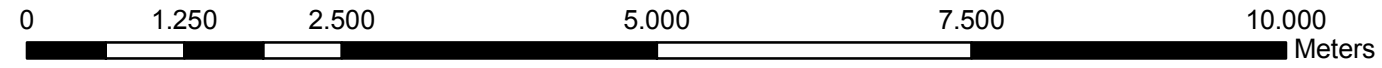

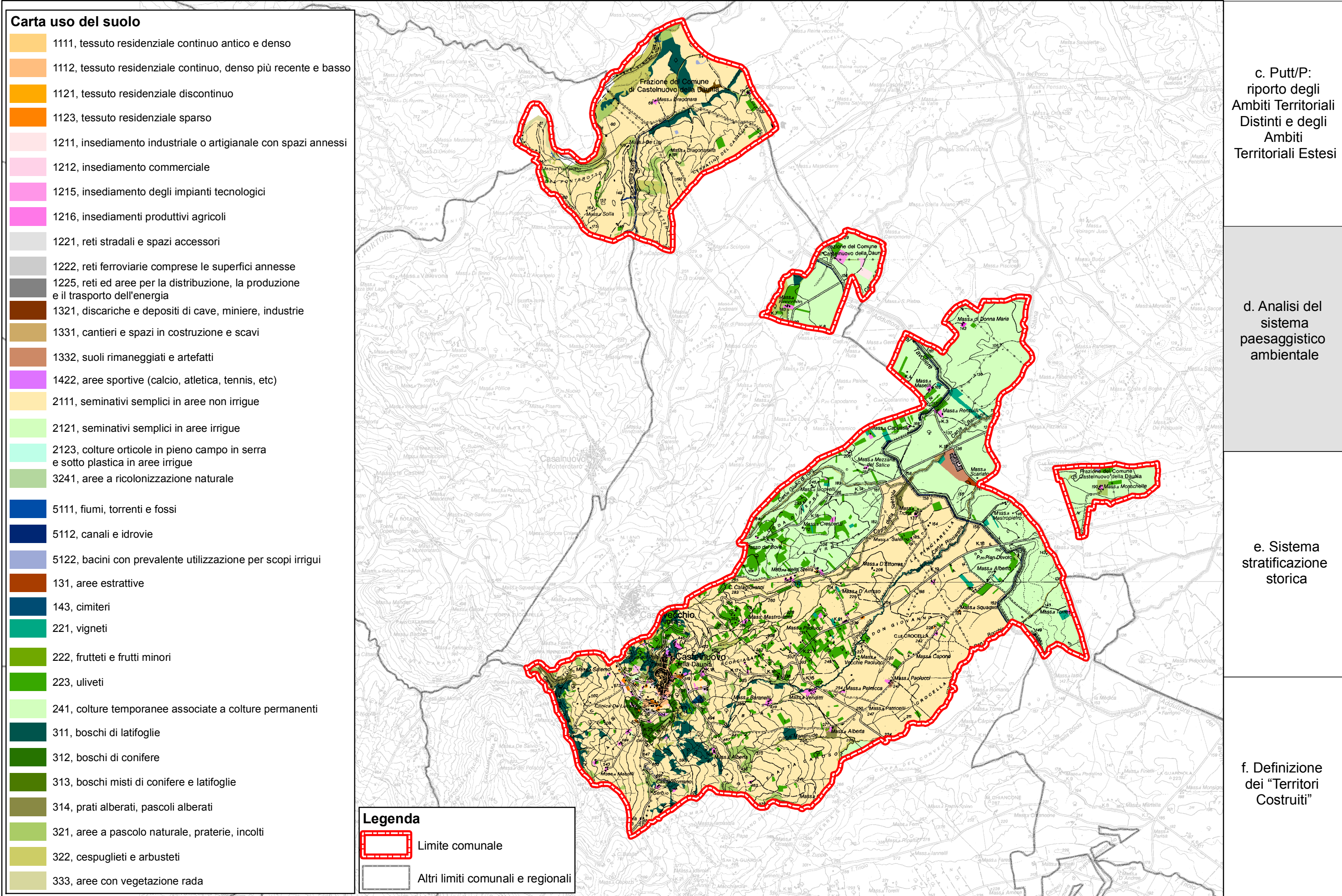

c. Putt/P:
riporto degli
Ambiti Territoriali
Distinti e degli
Ambiti
Territoriali Estesi

d. Analisi del
sistema
paesaggistico
ambientale

e. Sistema
stratificazione
storica

f. Definizione
dei "Territori
Costruiti"

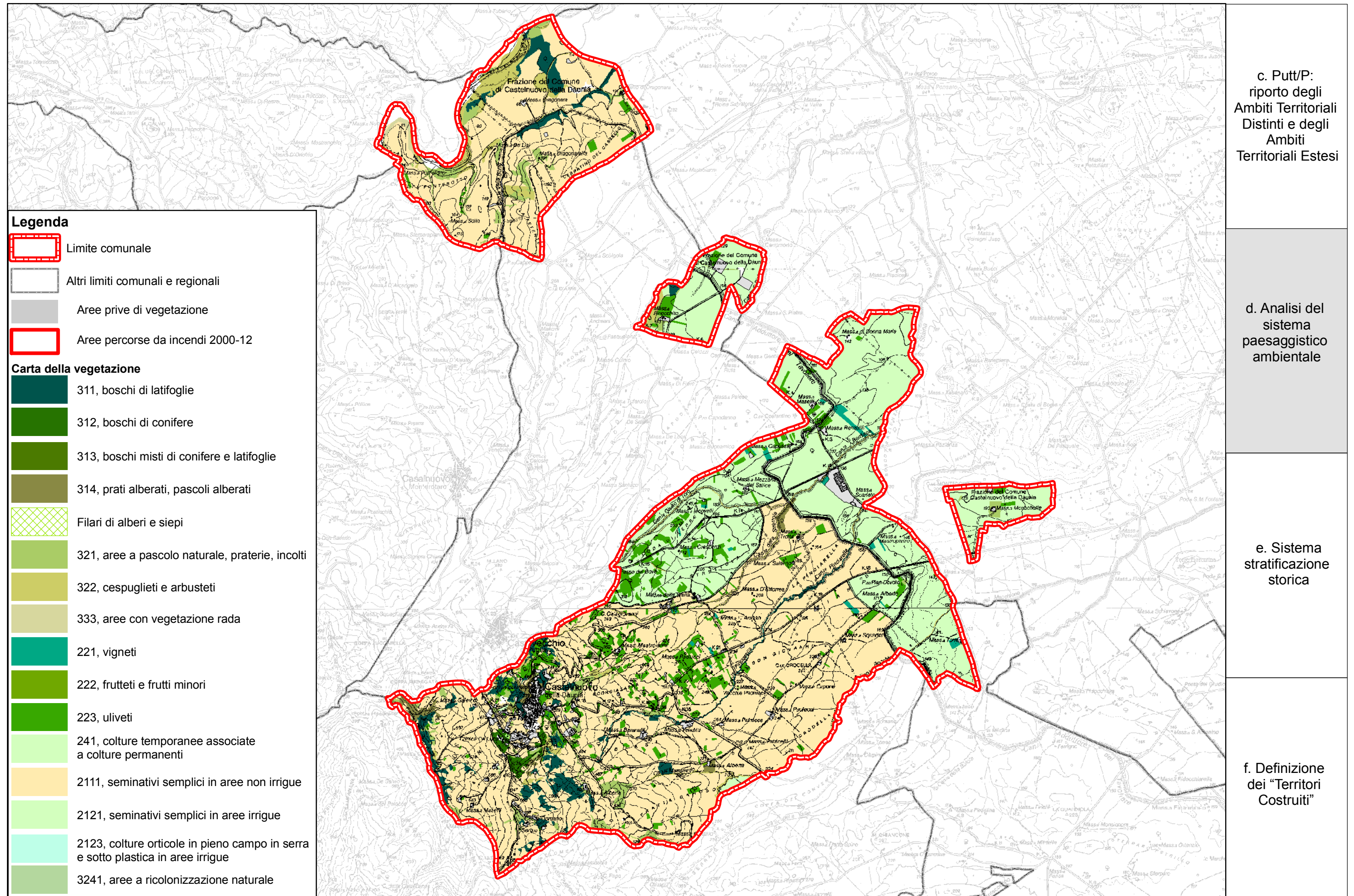

c. Putt/P:
riporto degli
Ambiti Territoriali
Distinti e degli
Ambiti
Territoriali Estesi

d. Analisi del
sistema
paesaggistico
ambientale

e. Sistema
stratificazione
storica

f. Definizione
dei "Territori
Costruiti"

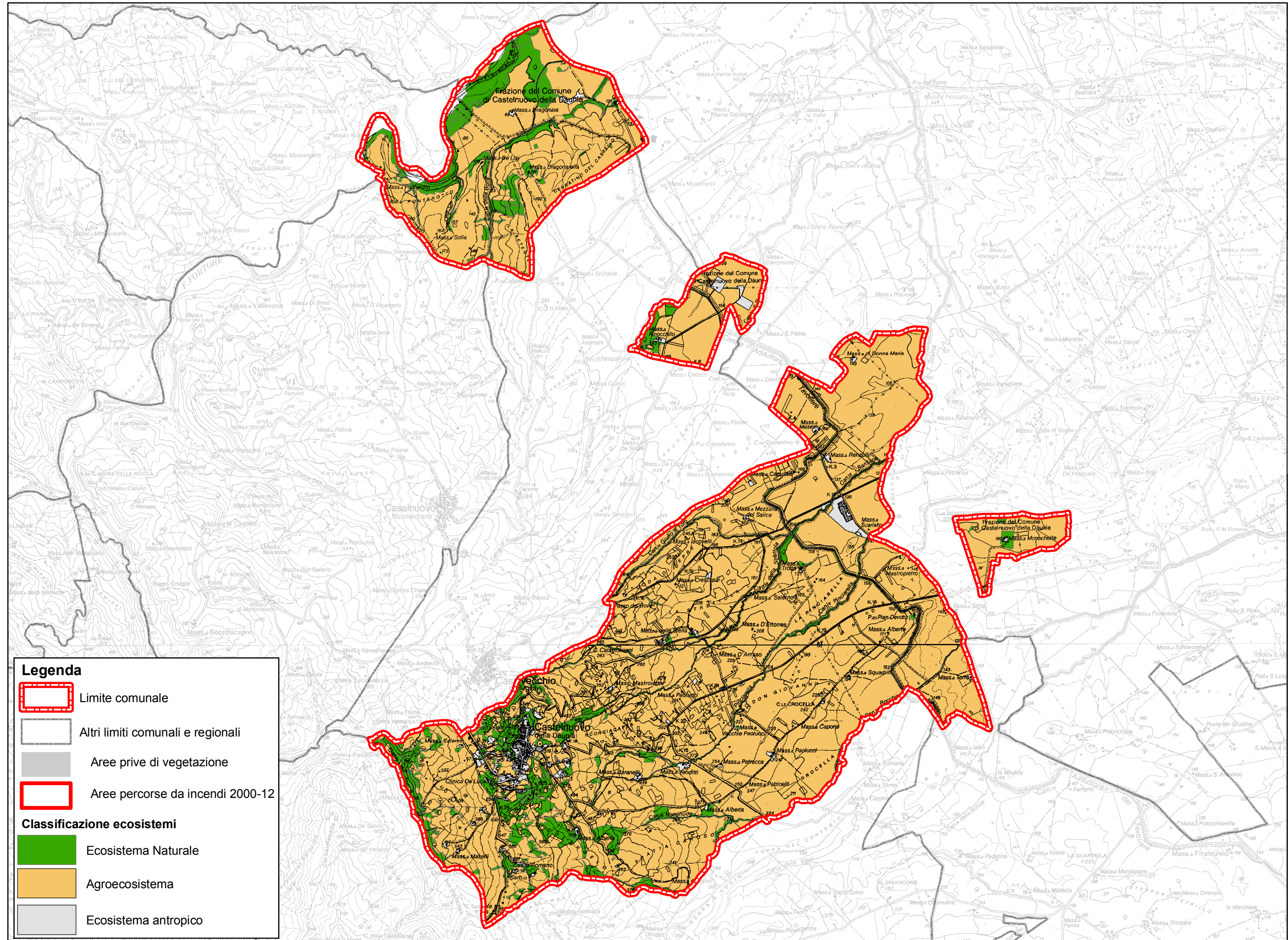

Legenda

- Limite comunale
- Altri limiti comunali e regionali
- Aree prive di vegetazione
- Aree percorse da incendi 2000-12

Classificazione ecosistemi

- Ecosistema Naturale
- Agroecosistema
- Ecosistema antropico

c. Putt/P:
riporto degli
Ambiti Territoriali
Distinti e degli
Ambiti
Territoriali Estesi

d. Analisi del
sistema
paesaggistico
ambientale

e. Sistema
stratificazione
storica

f. Definizione
dei "Territori
Costruiti"

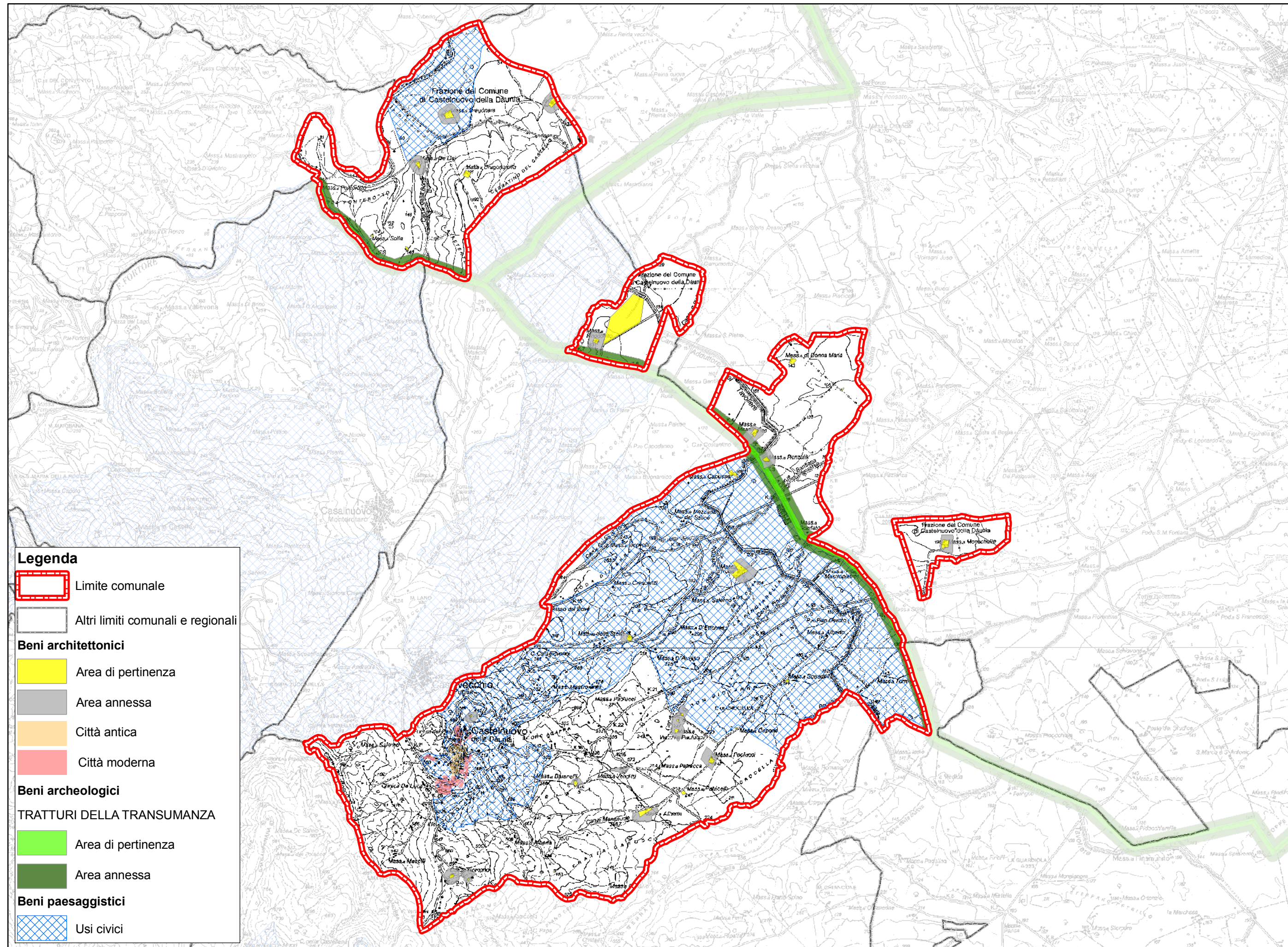

Legenda

- Limite comunale
- Altri limiti comunali e regionali
- Beni architettonici**
- Area di pertinenza
- Area annessa
- Città antica
- Città moderna
- Beni archeologici**
- TRATTURI DELLA TRANSUMANZA**
- Area di pertinenza
- Area annessa
- Beni paesaggistici**
- Usi civici

c. Putt/P:
riporto degli
Ambiti Territoriali
Distinti e degli
Ambiti
Territoriali Estesi

d. Analisi del
sistema
paesaggistico
ambientale

e. Sistema
stratificazione
storica

f. Definizione
dei "Territori
Costruiti"

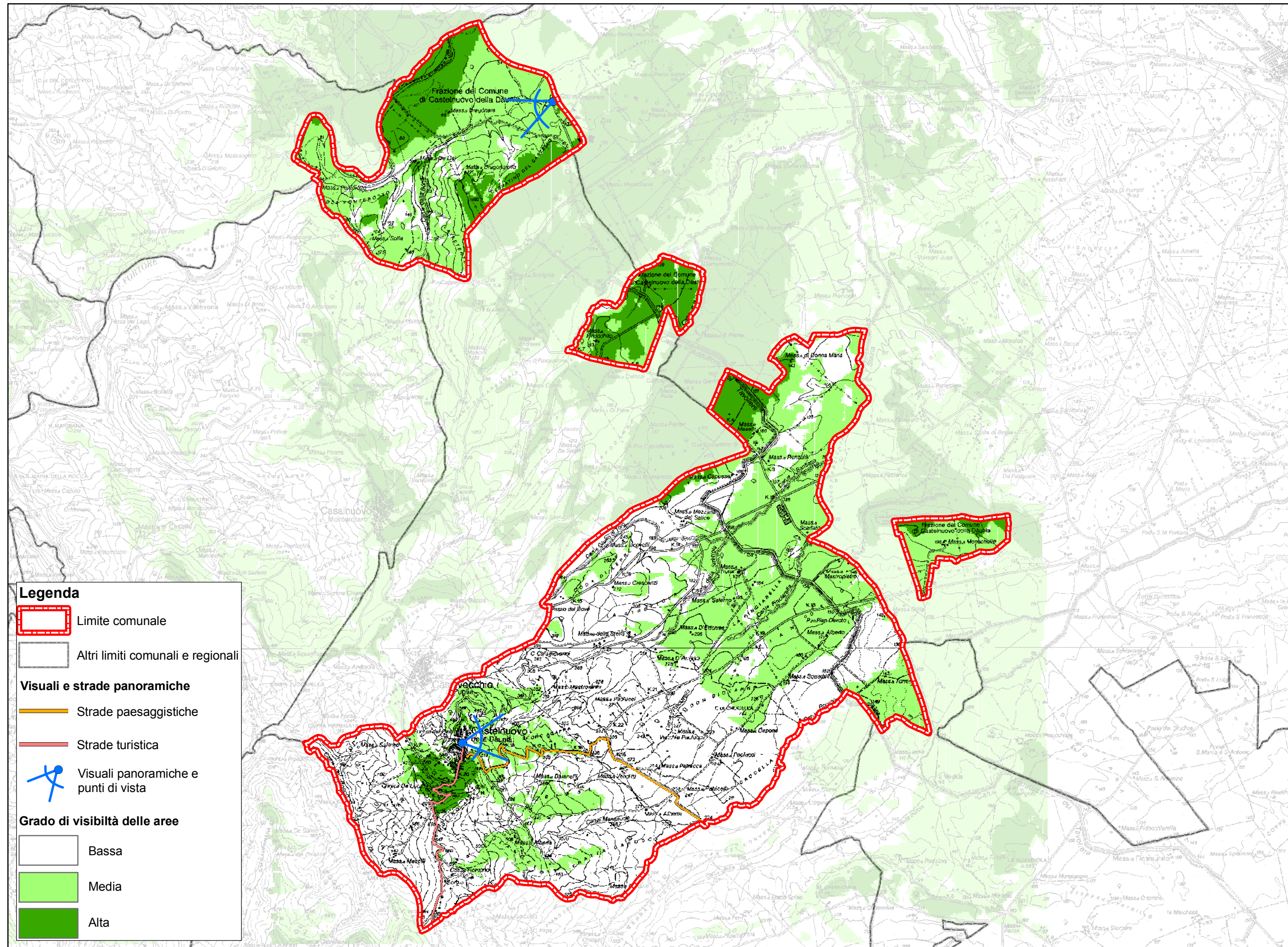

Legenda

- Limite comunale
- Altri limiti comunali e regionali
- Visuali e strade panoramiche**
- Strade paesaggistiche
- Strade turistica
- ★ Visuali panoramiche e punti di vista
- Grado di visibilità delle aree**
- Bassa
- Media
- Alta

c. Putt/P:
riporto degli
Ambiti Territoriali
Distinti e degli
Ambiti
Territoriali Estesi

d. Analisi del
sistema
paesaggistico
ambientale

e. Sistema
stratificazione
storica

f. Definizione
dei "Territori
Costruiti"