



-  Nuova proposta reticoli
-  Limiti amministrativi comunali
-  Floodplain Tr = 30 anni



ANALISI E STUDI DI CARATTERE IDROLOGICO ED IDRAULICO DEL RETICOLO IDROGRAFICO NEL TERRITORIO COMUNALE DI CAPURSO, DA ESEGUIRSI AI SENSI DELLE NTA DEL P.A.I. DELLA PIUGLIA (DETERMINAZIONE DEL CAPO SETTORE ASSETTO DEL TERRITORIO N.453/Registro Generale del 19/09/2013; N.13/Registro del Settore del 19/09/2013)

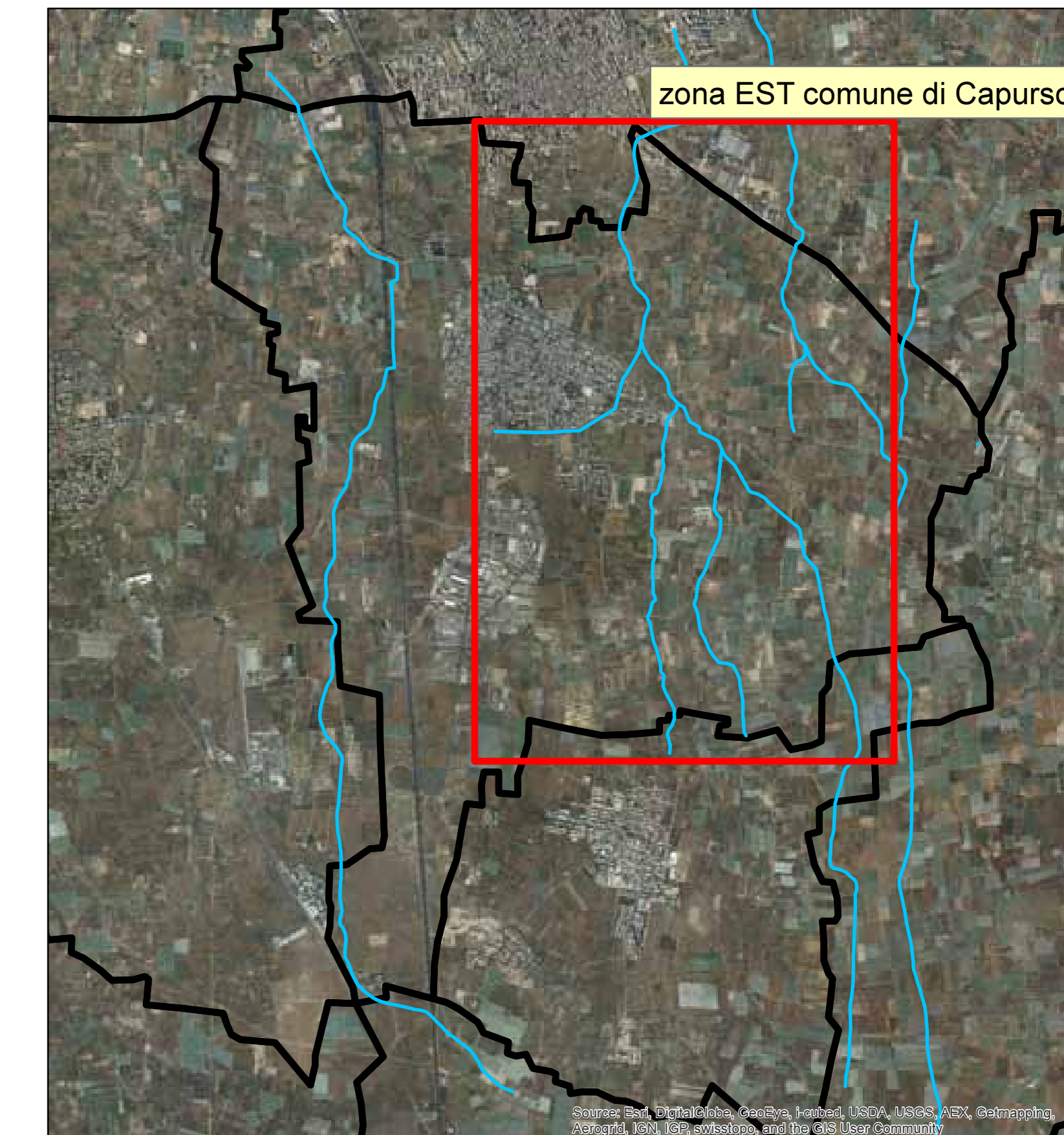

STUDIO IDRAULICO
 (2° Fase Operativa)

PROPONENTI:
 Comune di Capurso

CONSULENTE INCARICATO:
 Ing. Salvatore Vernole

ELABORATO:	SCALA: varie	G.9
FLOODPLAIN EFFETTO AL SUOLO DELLA PIENATR30 ANNI (ZONA EST)	DATA: 28.12.2013	

Ing. VERNOLE Salvatore - C.so Alcide De Gasperi 528/C - 70125 BARI - tel. 080.9645256 e-mail idraulica_applicata@libero.it

Comune di Capurso (BA)

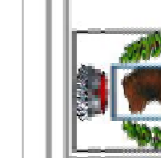

Rappresentazione effetto al suolo zona EST del comune di Capurso (tirante idrico Tr= 30 anni) -scala 1:6000

Rappresentazione effetto al suolo zona EST del comune di Capurso (velocità Tr=30 anni) -scala 1:6000

Rappresentazione effetto al suolo zona EST del comune di Capurso (floodplain Tr = 30 anni) - scala 1:6000