

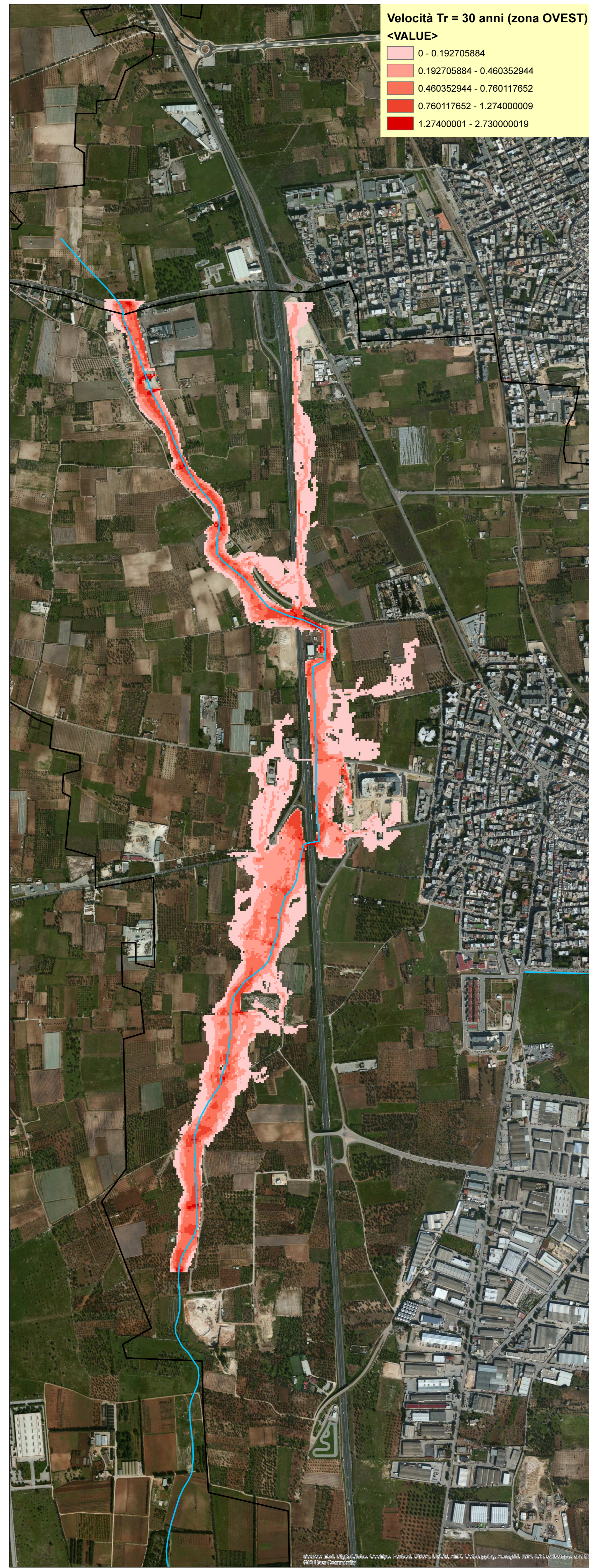



Rappresentazione effetto al suolo zona OVEST del comune di Capurso (tirante idrico Tr= 30 anni) scala 1:6000



Rappresentazione effetto al suolo zona OVEST del comune di Capurso (velocità Tr =30 anni) scala 1:6000



Rappresentazione effetto al suolo zona OVEST del comune di Capurso (floodplain Tr = 30 anni) scala 1:6000

-  Nuova proposta reticoli
-  Limiti amministrativi comunali
-  Floodplain Tr = 30 anni

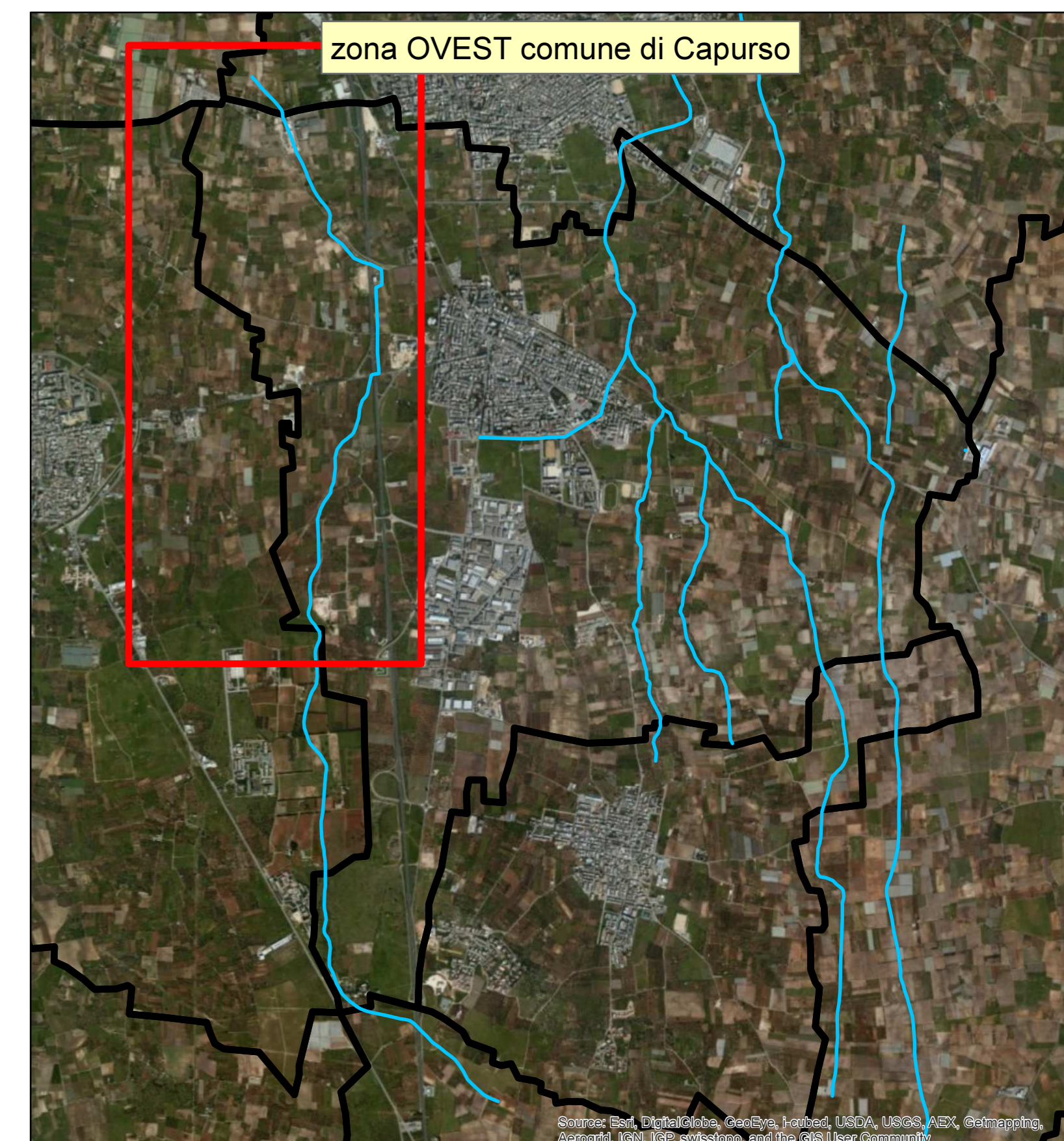

ANALISI E STUDI DI CARATTERE IDROLOGICO ED IDRAULICO DEI RETICOLO IDROGRAFICI NEL TERRITORIO COMUNALE DI CAPURSO, DA ESEGUIRSI AI SENSI DELLE NTA DEL P.A.I. DELLA PUGLIA (DETERMINAZIONE DEL CAPO SETTORE ASSETTO DEL TERRITORIO N.459/Registro Generale del 19/09/2013; N.13/Registro del Settore del 19/09/2013)



STUDIO IDRAULICO
 (2° Fase Operativa)

PROPONENTI:
 Comune di Capurso

CONSULENTE INCARICATO:
 Ing. Salvatore Vernole

ELABORATO: _____ **SCALA:** _____

FLOODPLAIN EFFETTO AL SUOLO DELLA PIENATR30 ANNI (ZONA OVEST) **DATA:** 28/12/2013 **G.10**

Ing. VERNOLE Salvatore - C.so Alcide De Gasperi 526/C - 70125 BARI - tel. 080 9645256 e_mail idraulica_applicata@bero.it

Comune di Capurso (BA)