Comune di
CANDELA
Assessorato all'urbanistica

PIANO COMUNALE DEI TRATTURI

ai sensi della LEGGE REGIONALE 23 DICEMBRE 2003, n. 29
"Disciplina delle funzioni amministrative in materia di tratturi"

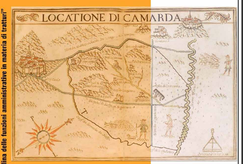

Titolo: **IL TRATTURO PESCASSEROLI-CANDELA**
"Tipologia di alienazione delle aree armentizie"

SEZIONE: **P**
Tavole di Progetto

ELABORATO: **03 - BIS**
Variante settembre 2012

SCALA: **1:2.000**

Consulenza: Arch. Antonio Demaio
Comune di Candela: Ufficio Tecnico

Legenda

Legge Regionale N.29/2003 art.2

Categorie

CATEGORIA "A" - Tronchi armentizi che conservano l'originaria consistenza o che possono essere alla stessa reintegrati, nonché la loro destinazione in ordine alle possibilità di fruizione turistico–culturale

CATEGORIA "B" - Tronchi armentizi idonei a soddisfare riconosciute esigenze di carattere pubblico, con particolare riguardo a quella di strada ordinaria

CATEGORIA "C" - Tronchi armentizi che hanno subito permanenti alterazioni, anche di natura edilizia.

Altre informazioni

FABBRICATI

CATASTO TERRENI
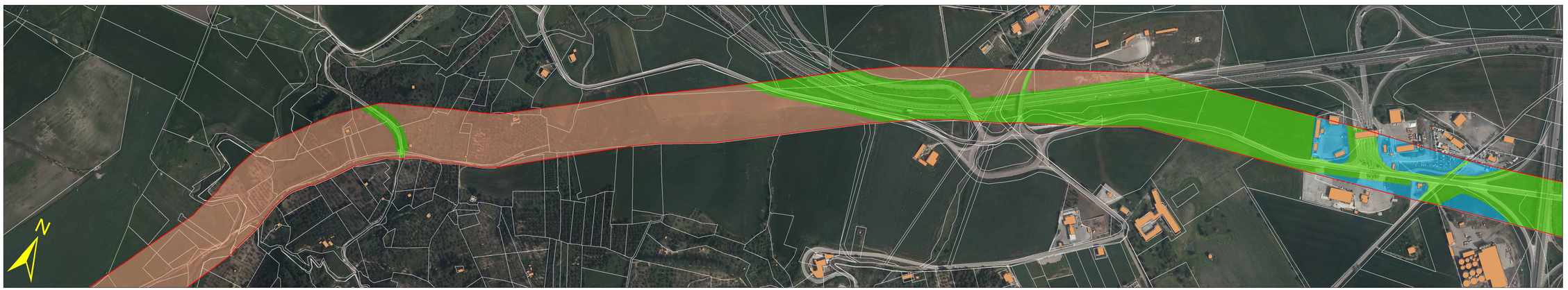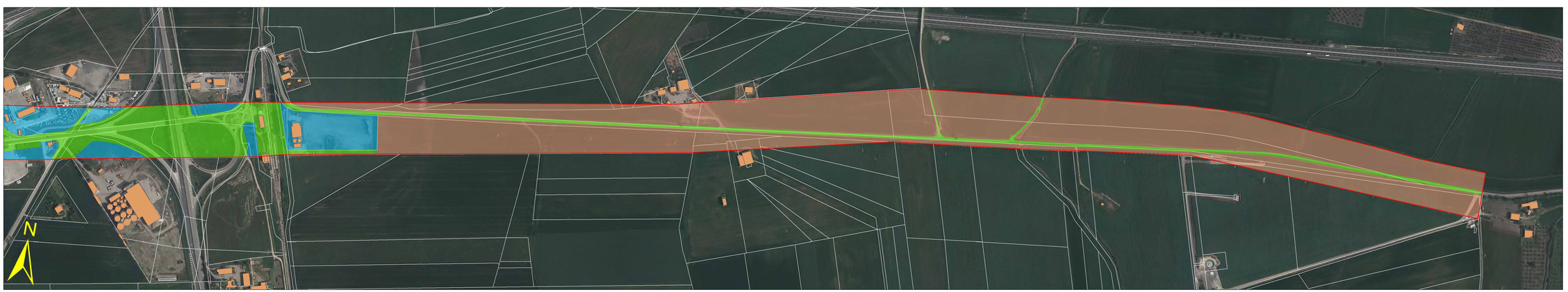
LIMITE TRATTURO